

2 экз.

р-33

оп. 1

**Комиссия по распределению
дров для военных моряков и
служащих морского
комиссариата. г.Петроград.**

ЦЕНТРАЛЬНЫЙ ГОСУДАРСТВЕННЫЙ АРХИВ ВОЕННО-МОРСКОГО ФЛОТА.

КОМИССИЯ ПО РАСПРЕДЕЛЕНИЮ ДРОВ
ДЛЯ ВОЕННЫХ МОРЯКОВ И СЛУЖАЩИХ
МОРСКОГО КОМИССАРИАТА.

г. ПЕТРОГРАД.

1920-1923 г.г.

ФОНД-Р.-33.

Опись № 1.
1920-1921 г.г.

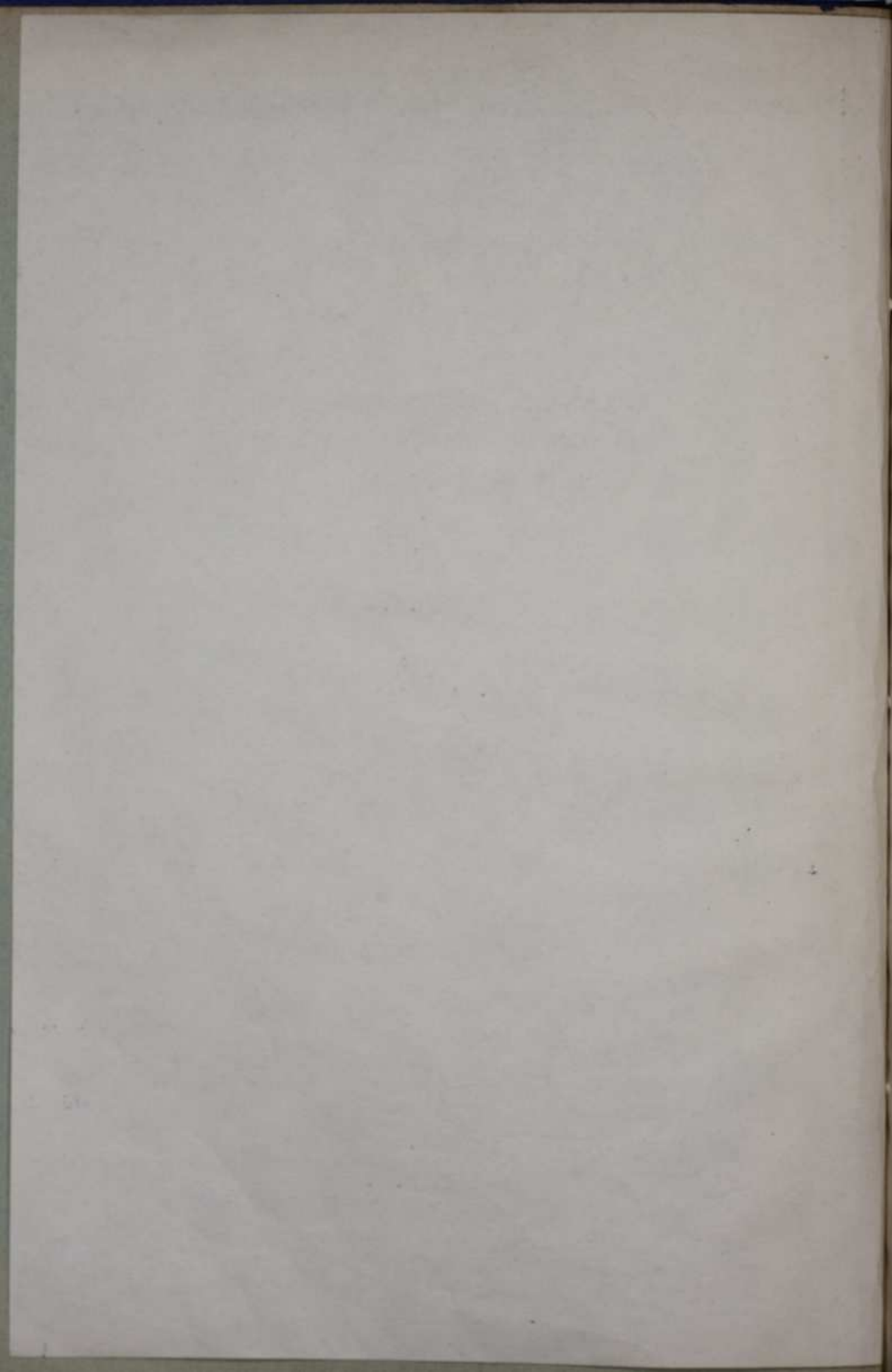

Объем по распред. дров в.м. и служащим Морского.

№ п/п	№ п/п	Наим.	Поддержка.	№-во лиш.	Примечан.
1.	1919г.	Ведомость на отпущенные дрова.			ВЫБЫЛО
2.	1920г.	Разная переписка.			ВЫБЫЛО
3.	III - 20г.	Ведомости на выдачу денежного содержания служащим комиссии разной переписки		1920г.	
4.	IV - 20г.	Фл-о-ж-я.			ВЫБЫЛО
5.	VI - 20г.	Фл-о-ж-я.			ВЫБЫЛО
6.	VII - 20г.	Фл-о-ж-я.			ВЫБЫЛО
7.	VIII - 20г.	Фл-о-ж-я.			ВЫБЫЛО
8.	IX - 20г.	Фл-о-ж-я.			ВЫБЫЛО
9.	X - 20г.	Фл-о-ж-я.			ВЫБЫЛО
10.	XI - 20г.	Фл-о-ж-я.			ВЫБЫЛО
11.	XI-XII - 20г.	Фл-о-ж-я.			ВЫБЫЛО
12.	1921г.	Разная переписка.			ВЫБЫЛО
13.	1921г.	Уходящий журнал.			ВЫБЫЛО

- | | | | |
|-----|--------------------------|--|-------------|
| 14. | 1921г. | Уходящий журнал. | ВЫБЫЛО |
| 15. | I - 21г. | Ведомости на выдачу денежного содержания служащим комиссионным | 1921г. |
| 16. | II - 21г. | ФII-0-ж-я. | ВЫБЫЛО |
| 17. | III - 21г. | ФIII-0-ж-я. | ВЫБЫЛО |
| 18. | IV - 21г. | ФIV-0-ж-я. | ВЫБЫЛО |
| 19. | V - 21г. | ФV-0-ж-я. | ВЫБЫЛО |
| 20. | 1921г. | Переписка о личном составе. | |
| 21. | 1921г. | Протоколы, доклады и приказы. | |
| 22. | 19/II-1918.
2/I-1919. | Уходящий журнал. | 36л. ВЫБЫЛО |

<input checked="" type="checkbox"/> в настоящей описи записано Двадцать две един. хр.
<input checked="" type="checkbox"/> в наличии Двадцать две с.д. хр. Должность и подпись <i>Врач мил. санит. Шмидт</i> 10.15 1949

проверено
27.1.50. *Роз*

<input checked="" type="checkbox"/> в настоящей описи записано Двадцать две един. хр.
<input checked="" type="checkbox"/> в наличии 22 с.д. хр. Должность и подпись <i>Суз</i> 29 января 1949

Сузнев. 2ед.

Мовчилова
4-7-36

Порядковый №	Дело-производ. №	НАЗВАНИЕ ДЕЛ И ДРУГИХ ЕДИНИЦ ХРАНЕНИЯ	Даты начала и окончания (крайние даты)	Количество листов	ОТМЕТКИ
--------------	------------------	---------------------------------------	--	-------------------	---------

18

Выбыли № 1 ×) 18/восьмидесяти (ХР)
 Антофер. си. 1 24 ноября 1963г.
 Оставлено 4 (земле)
 Начал... [Signature]
 Инспектор... [Signature]
 Документ принят уchetом [Signature]

ед. хр.
20.11.63г.

×) 22, 13, 14, 2, 12, 1, 4, 5, 6, 7, 8, 9, 10, 11, 16,
 17, 18, 19.

ОПИСЬ ВЫВЕРЕНА
 7 - февраля 1989г.
 [Signature]
 должность, ф. и. о.

Проверено наличие д. л.
 20.11.1986г.
 [Signature]
 должность, ф. и. о.

ОПИСЬ ВЫВЕРЕНА
 05.03.1992г.
 [Signature]
 должность, ф. и. о.

Р. №	р - 33 см. 1
И. №	1 одан
Г. А.	С. Шамал
Д. №	25/1874

12/11 7
 (Signature)

Mc

