

2 экз.

р-54

оп. 1

Микрофотокопия

Служба наблюдения  
и связи КБФ

(объединенный)  
фонд

1

ЦЕНТРАЛЬНЫЙ ГОСУДАРСТВЕННЫЙ АРХИВ ВОЕННО-МОРСКОГО ФЛОТА СССР

СЛУЖБА НАБЛЮДЕНИЯ И СВЯЗИ КБФ

(Объединённый фонд)

1918-1940

Фонд № р-54

Опись № I

Служба наблюдения и связи МСБМ

1918-1931 гг.



	<u>1917</u>
I. Служба связи Балтийского моря	06.06.1918 г.
Восточный район Службы связи	<u>06.06.1918г.</u>
	15.10.1918 г.
Служба связи Балтийского моря	<u>15.10.1918 г.</u>
	21.04.1921 г.
Служба связи МСБМ	<u>21.04.1921 г.</u>
	1922 г.
Служба наблюдения и связи (СНиС) МСБМ	<u>1922 г.</u>
	07.09.1931 г.
II. Отдел связи (7) Штаба МСБМ	<u>07.09.1931 г.</u>
	09.01.1935 г.
Отдел связи (7) Штаба КБФ	<u>09.01.1935 г.</u>
	07.04.1936 г.
Флагманский связист Штаба КБФ	<u>07.04.1936 г.</u>
	12.07.1938 г.
Отдел связи КБФ	<u>12.07.1938 г.</u>
	1940 г.
III. Кронштадтский район Службы связи Балтийского моря	<u>15.10.1918 г.</u>
	25.05.1921 г.
Служба связи МСБМ	<u>25.05.1921 г.</u>
	1922 г.
Кронштадтский район Службы связи МСБМ	<u>1922 г.</u>
	09.01.1935 г.
Кронштадтский район Службы связи КБФ	<u>09.01.1935 г.</u>
	1940 г.



О Г Л А В Л Е Н И Е

Л и с т ы

1. Предисловие	1-XI
2. Переводные таблицы к старым номерам ед.хр.	XII-XXXVIII
3. Ш т а б	1-170б.
Оперативная часть штаба /1917-1923 г.г./	1-5
Административная часть /1916-1923 г.г./	5-140б.
Технический телефонно-телеграфный отдел /1916-1926 г.г./	140б-160б.
Шифровальное отделение /1919-1920 г.г./	160б.-17
Хозяйственная часть /1918-1927 г.г./	17-170б.
4. К о м и т е т ы /1917 г./	170б-18.
5. Р а й о н ы	18-24 об.
Западный район /1917 г./	18-180б.
Ладожский район /1918-1922 г.г./	180б.-20
Снежский район /1918-1920 г.г./	20-200б.
Петроградский район /1917-1924 г.г./	200б.-230б.
Северный район /1917-1918 г.г./	230б.-24
Южный район /1917-1918 г.г./	24-240б.
6. Наблюдательные посты /1917 г./	240б-250б.
7. Наблюдательные пункты /1917 г./	250б.-26
8. Р а д и о с т а н ц и и /1917-1923 г.г./	260б.
9. Сдаточные описи № 1 и 2 ф.р.-54	27.

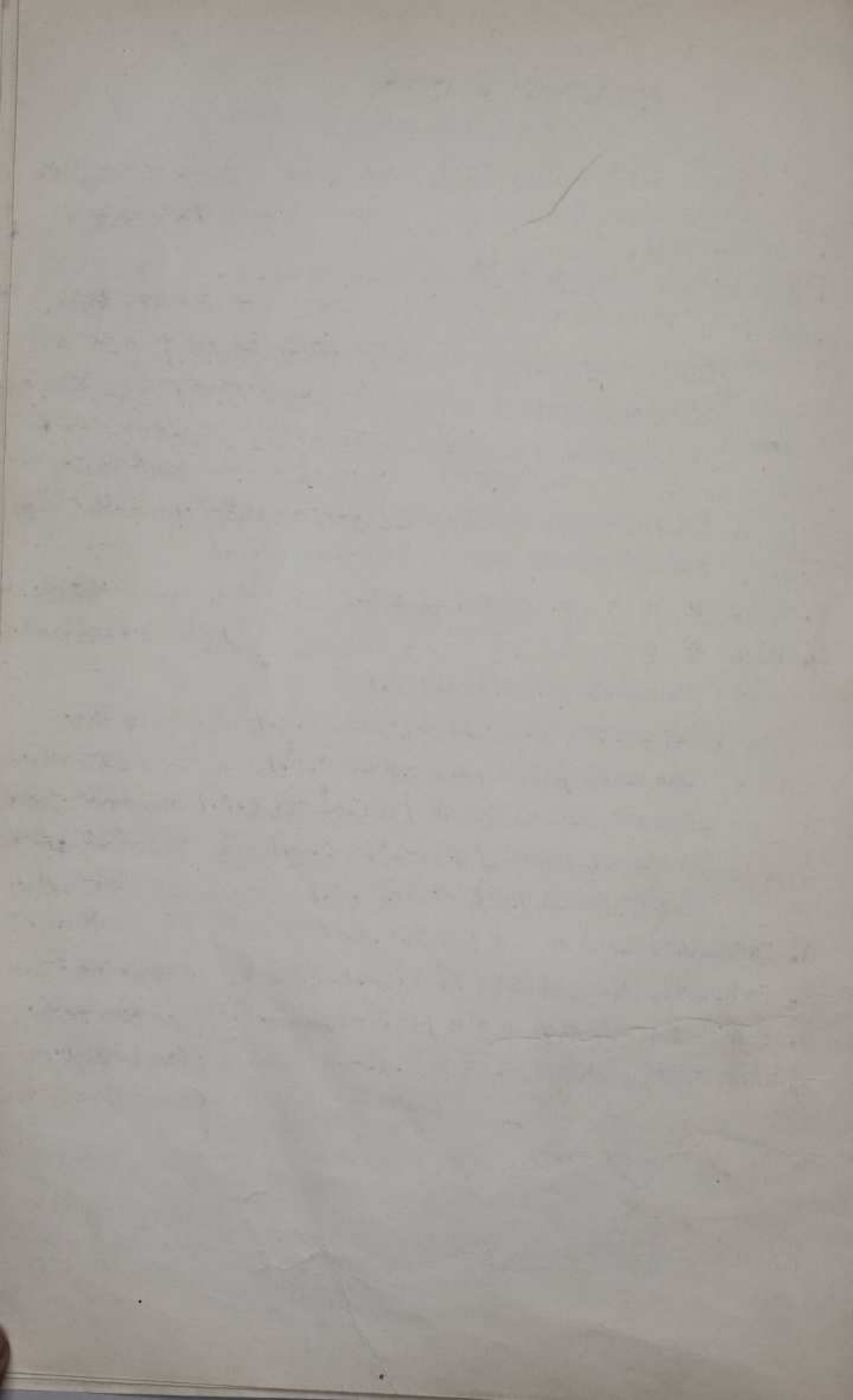

4 I

## ПРЕДИСЛОВИЕ к ОПИСИ

Служба связи Балтийского флота была создана в 1909 г. и продолжала свою деятельность после Великой Октябрьской социалистической революции<sup>1/</sup>.

На Службу связи возлагались следующие обязанности: наблюдение за движением кораблей в море, за состоянием моря, погоды, направлением и силой ветра; установление телефонной и телеграфной связи по всему побережью Балтийского моря и между находившимися в гаванях и в море кораблями; сбор сведений путем организации радиоразведывательной службы.

В состав Службы на 20 декабря 1917 г. входили следующие районы: Северный, Южный, Юго-западный, Западный и Северо-западный<sup>2/</sup>.

Приказом по флоту Балтийского моря № 325 от 6 июня 1918 г. Служба связи была расформирована и образован Восточный район службы связи, в который вошли 3 отделения: Кронштадтское, Петроградское и Шлиссельбургское и соответственно 3 центральные станции: Кронштадт, Петроград, Шлиссельбург.

Восточный район Службы связи согласно приказу по флоту и Морскому ведомству № 18 от 15 октября 1918 г. был реорганизован в Службу связи Балтийского флота с учреждением в ней 4-х районов: Петроградского, Кронштадтского, Шлиссельбургского, Онежского.

1/См. дело фонда 736  
2/Ф.736, оп.2, д.327, л.17.



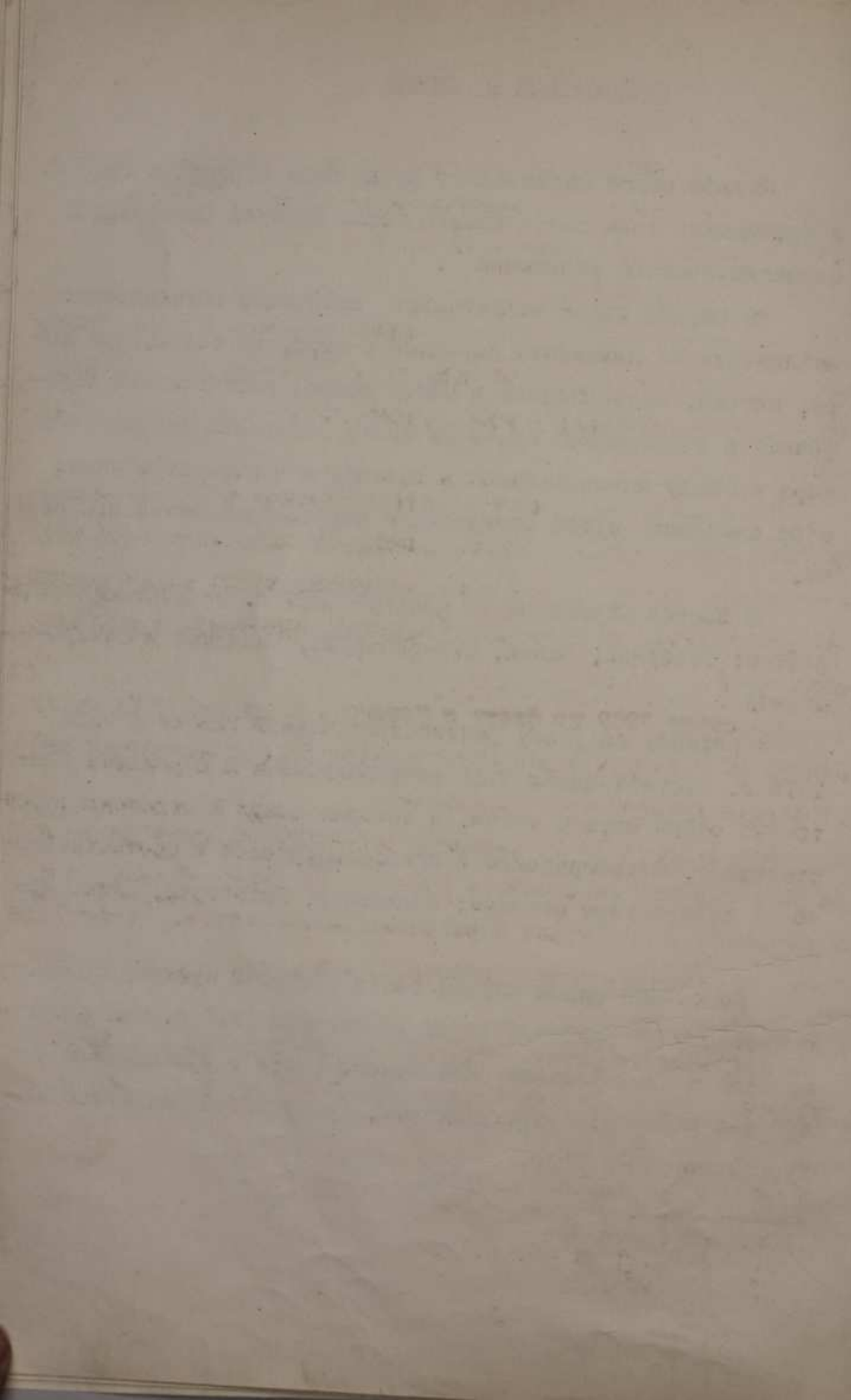

В состав каждого района входили наблюдательные посты и станции, находившиеся в подчинении начальников районов, причем состав их почти ежегодно менялся

Руководство Службой связи осуществлялось штабом, состоявшим из оперативной, административной и хозяйственной частей. Политическую работу возглавляли комиссары Службы и районов.

В апреле 1919 г. создается технический телефонно-телеграфный отдел, который ведал прокладкой кабельных подземных и подводных линий, устройством воздушных линий связи на дальнее расстояние, обслуживанием станций, проверкой и ремонтом сети

Приказом РВСР по флоту и Морскому ведомству № 35 от 25 января 1919 г. при штабе Службы связи было сформировано шифровальное /переводное/ отделение.

В октябре 1919 г. Снежский район Службы связи разделяется на 2 района: Ладожский и Снежский<sup>4/</sup>. Таким образом, в состав Службы связи вошли 5 районов: Петроградский, Кронштадтский, Шлиссельбургский, Ладожский, Снежский

Приказом по флоту Балтийского моря № 72 от 7 февраля 1920 г. объявлены штаты Службы связи на 1920 г., согласно ко-

3/ф. р-54, оп.1, д.24, лл.61-72.  
4/ Там же, д. ~~200~~ 344, лл.1-10.

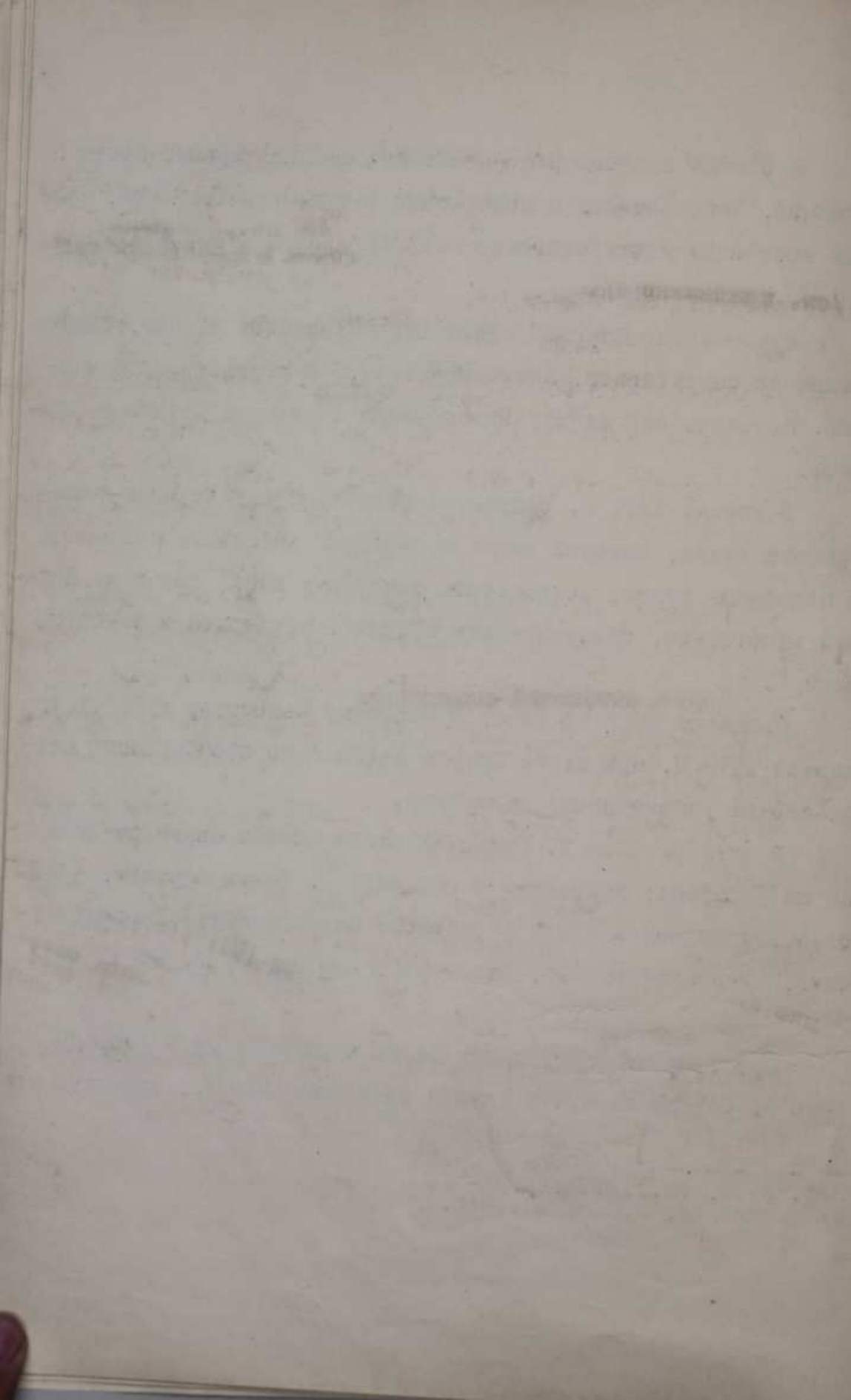

торым в Службе связи значится 4 района: Кронштадтский, Петроградский, Ладожский, Онежский. В составе Петроградского района значится 2 отделения: Петроградское и Шлиссельбургское

В ноябре 1920 г. шифровальное отделение передается в ведение оперативного отдела штаба Балтийского флота <sup>5/</sup>

Служба связи активно участвовала в гражданской войне, особенно в период подавления мятежа на фортах "Красная горка" и "Серая лошадь" в 1919 г. и мятежа в Кронштадте в 1921 году.

Проявленная ею энергия, точность и быстрота передаваемых телеграфных сообщений сделали возможным быструю ликвидацию этих антисоветских выступлений. За боевые заслуги в период гражданской войны Служба связи была награждена орденом Красного Знамени <sup>6/</sup>

Состав Службы связи на 1-е января 1921 г. остался без изменений.

После прекращения боевых действий на Онежском озере и очищения озера от мин отпала надобность в наблюдательных постах Службы связи. В связи с этим в марте 1921 г. Онежский район Службы связи был ликвидирован <sup>7/</sup>

Приказами Коморси № 76 и 77 от 25 мая 1921 г. Кронштадт-

Б/Приказ по флоту Б.М. № 1294 от 20 ноября 1920 г.  
6/Ф. р-54, оп.1, д.344, лл.1-10.  
7/Там же, д.1804, лл.11-12.  
347

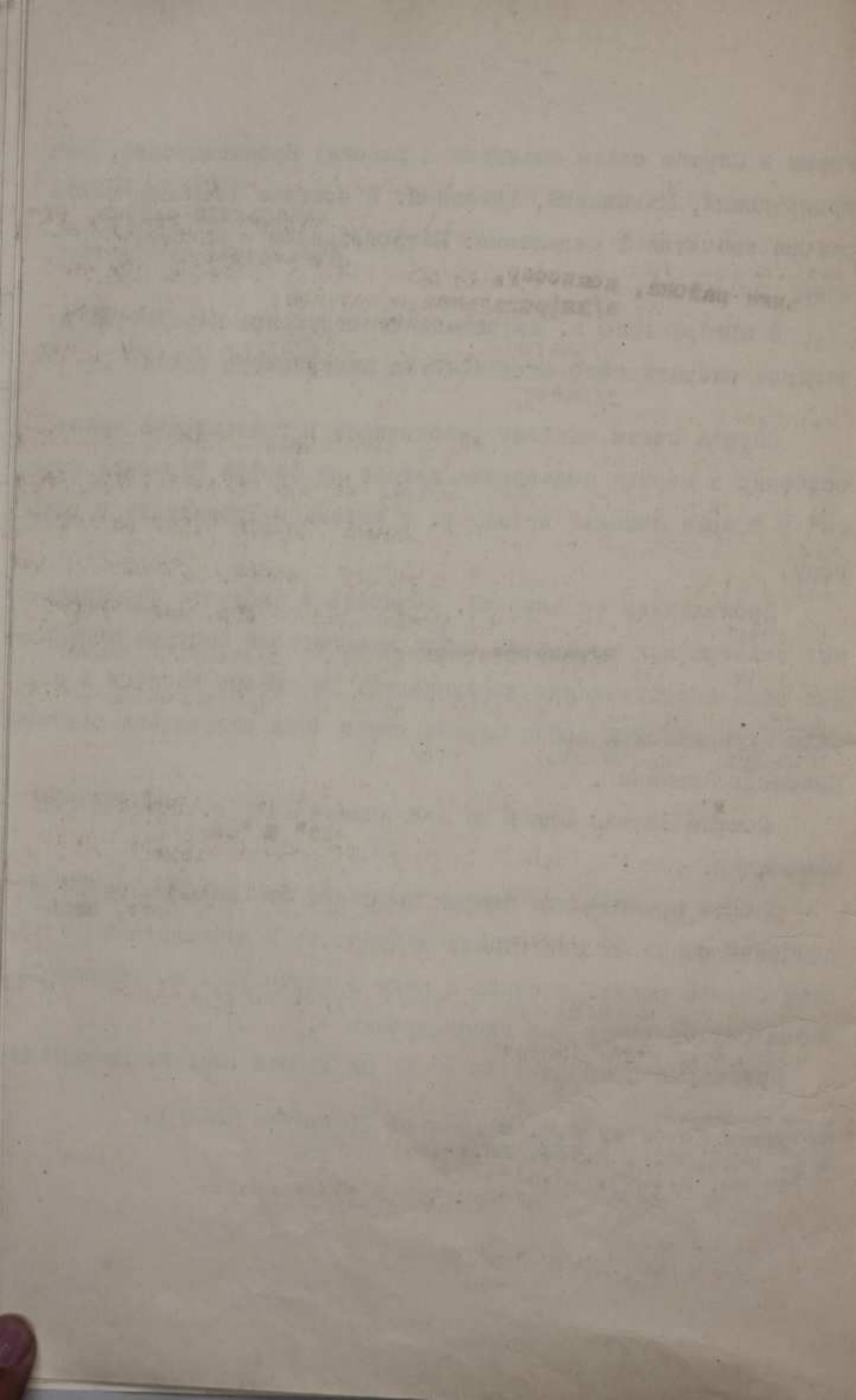

ский район Службы связи был переименован в Службу связи Балтийского флота, штаб Службы связи, Ладожский, Петроградский районы и технический отдел - расформированы. Для упразднения этих районов и технического отдела назначалась ликвидационная комиссия, которая должна была закончить ликвидацию в месячный срок.

Согласно приказу по флоту и Морскому комиссариату №185 от 15 февраля 1922 г. Центральная Служба связи /Центросвязь/ была расформирована. Из Центросвязи, Службы связи Балтийского флота и возвращенной Морскому комиссариату Службы связи Ладожского озера сформирована одна Служба связи Балтийского моря, переименованная в службу наблюдения и связи /СНис/, с разделением ее на 3 района: Кронштадтский, Петроградский, Ладожский.

Приказом по МСВМ № 80с от 12 июля 1922 г. расформировывается Ладожский район и Краснофлотское отделение Кронштадтского района. Петроградский и Кронштадтский районы переименованы в отделения.

Приказом по СНис № 597/15 от 16 октября 1923 г. <sup>8/</sup> объявлены новые штаты Службы:

Начальник СНис

Комиссар

Старший флаг-секретарь.

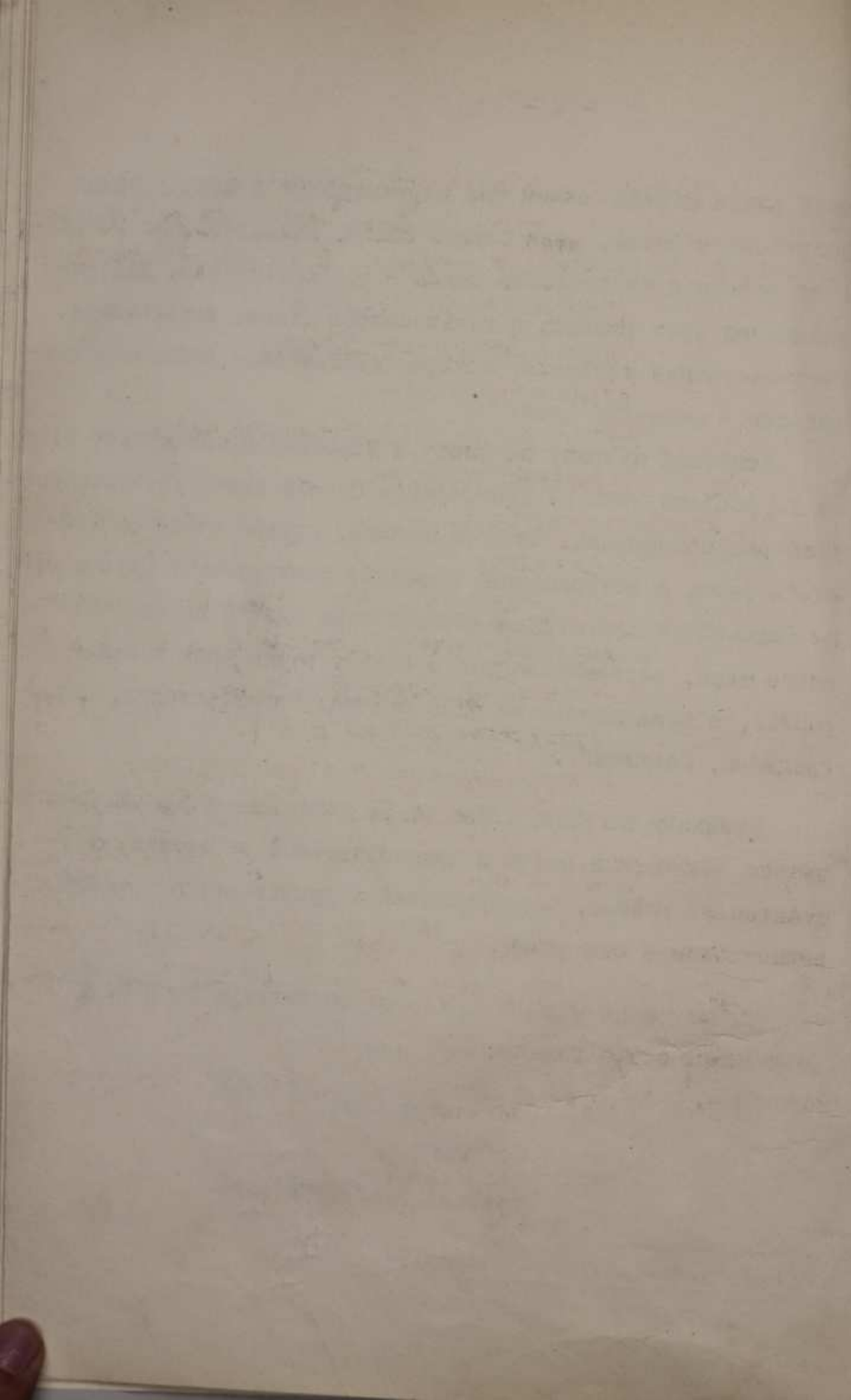

I. Управление Кронштадтского района:

начальник района, комиссар, помощник начальника района, ответственный организатор партработы, библиотекарь и писари.

а/шифровальное отделение;

б/флагманские специалисты;

в/оперативная часть.

г/техническая, хозяйственная часть;

д/санитарная часть.

При управлении районом:

а/команда;

б/морская центральная станция;

в/радиостанция в Кронштадте;

г/радиопост "Сейкино";

д/ремонтно-линейная партия;

е/телефонно-телеграфные мастерские.

Плавучие средства Кронштадтского района: посильное судно "Невка", моторные катера: "Пчела" и "Сигнальщик", паровые катера № 1, 2.

В составе Кронштадтского района: рейдовый пост, наблюдательные посты, сигнально-телеграфный пост "Красная горка".

II. Петроградское отделение:

начальник, комиссар, ответственный организатор партработы и т.д.

а/узловая станция;

б/наблюдательные посты.



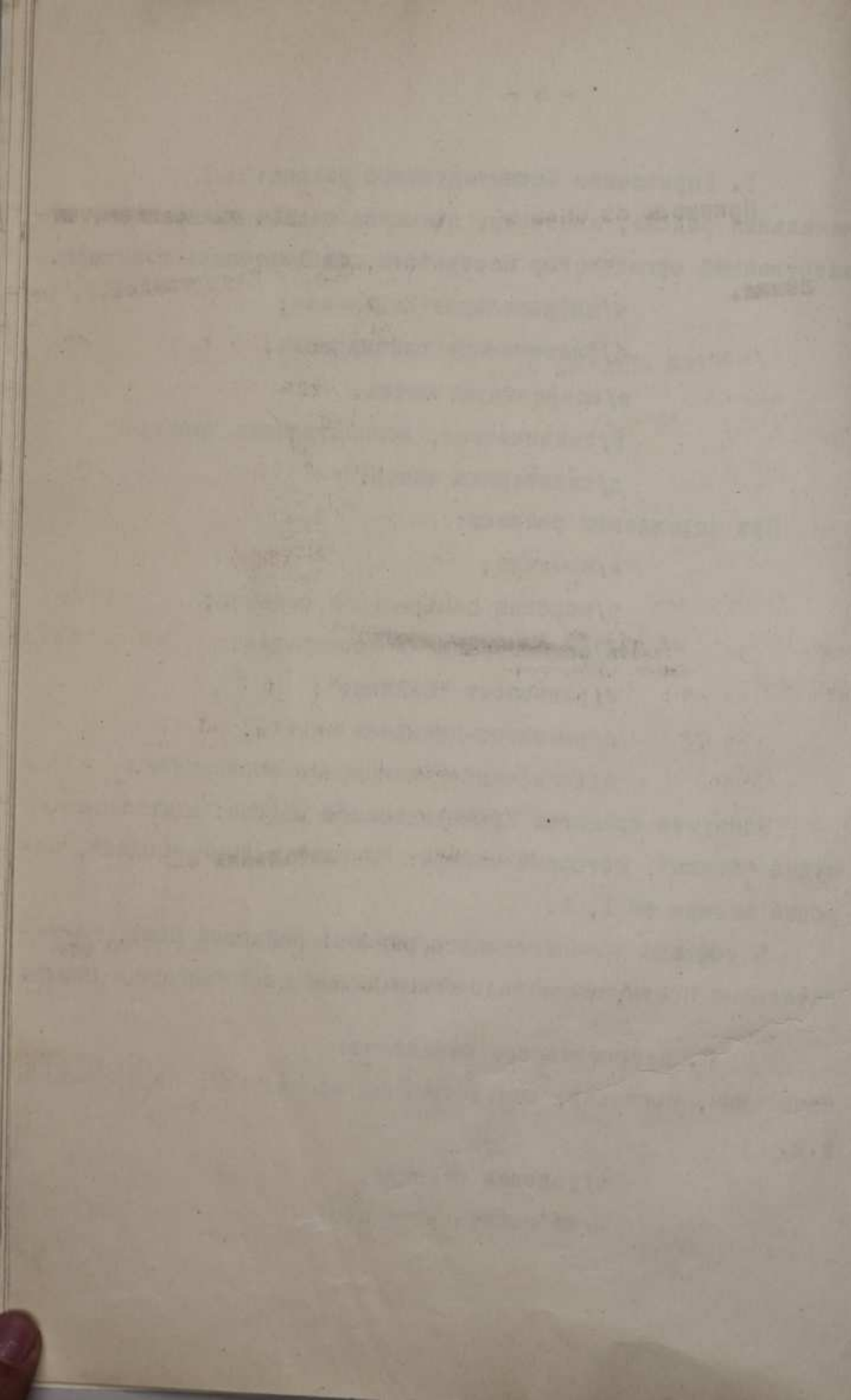

Такой же состав имела СНИС и на 1 января 1924 г. <sup>9/</sup>

Приказом по СНИС № 332 от 10 июня 1924 г. назначается ликвидационная комиссия для ликвидации Петроградского отделения.

К 10-му июля 1924 г. ликвидация района была закончена. <sup>10/</sup>

Приказом по МСВМ № 58с от 5 ноября 1926 г. СНИС перешла в подчинение Береговой обороны.

Приказом по РВС МСВМ № 142/65 от 3 июля 1929 г. СНИС изъята из подчинения командующего Береговой обороны и подчинена во всех отношениях начальнику штаба МСВМ.

/Состав СНИС на 1929-1930 г.г. см. в приложениях 13, 14/.

Приказом по РВС МСВМ № 088 от 7 сентября 1931 г. в составе штаба МСВМ формируется 7-й отдел - Отдел связи. Начальник 7-го отдела именовался как начальник связи МСВМ

Начальнику связи МСВМ подчинялись непосредственно отдельные части связи МСВМ: Кронштадтский район связи, Отдельные роты, взводы связи и др.

Должность флагманского связиста штаба МСВМ упразднялась. Все руководство по связи передавалось в 7-й отдел штаба МСВМ.

9/ф.р-54, оп.2, д.180, лл.10-12.

10/ф.р-54, оп.1, д.212, лл.66об., 68, 71.

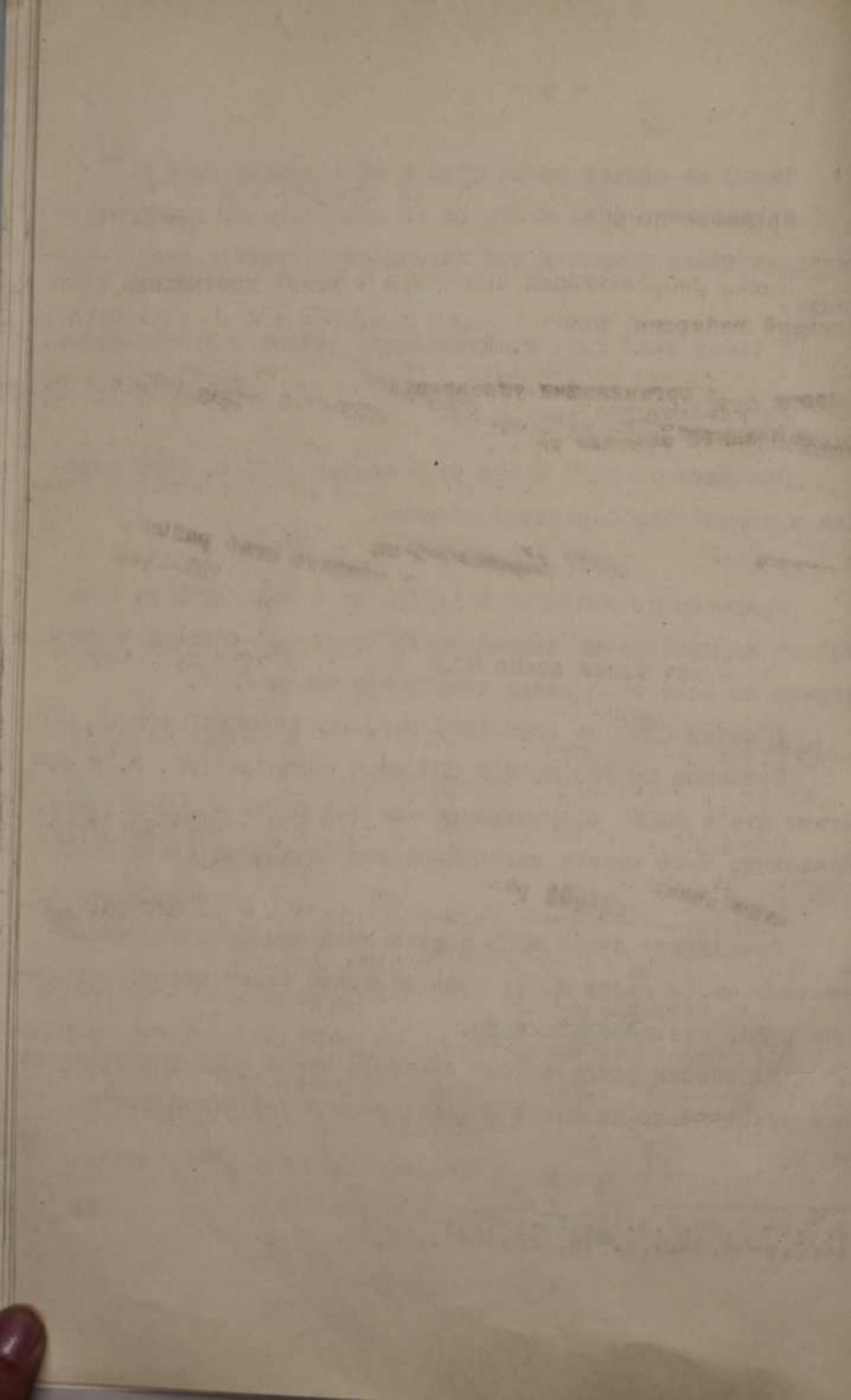

Управление Береговой Службы наблюдения и связи было расформировано.

Такая реорганизация проведена в целях достижения наибольшей гибкости, маневренности и четкости в деятельности Береговой Службы наблюдения и связи.

14 августа 1932 г. в штабе МСЕМ проходило совещание по вопросу организации управления связью на МСЕМ, на котором было принято решение усилить 7-й отдел штаба и при начальнике Кронштадтского района СНИС создать штаб района <sup>11/</sup>.

7-й отдел связи штаба МСЕМ просуществовал до 7 апреля 1936 г.

7-й отдел связи штаба МСЕМ просуществовал до 7 апреля 1936 г.

Приказом командующего КВФ № 076 от 7 февраля 1936 г. отдел связи штаба КВФ расформировывается.

Кронштадтский район СНИС передается в непосредственное подчинение начальника штаба КВФ.

Начальник связи КВФ должен приступить к исполнению обязанностей флагманского связиста штаба КВФ.

Командиры соединений, кораблей и частей по всем вопросам обеспечения материальной части наблюдения, связи, мобвопросам по связи, вопросам установления связи, телефонов и пр. должны обращаться в Отдел связи Главного военного порта, а по вопросам организации и боевой подготовки наблюдения,

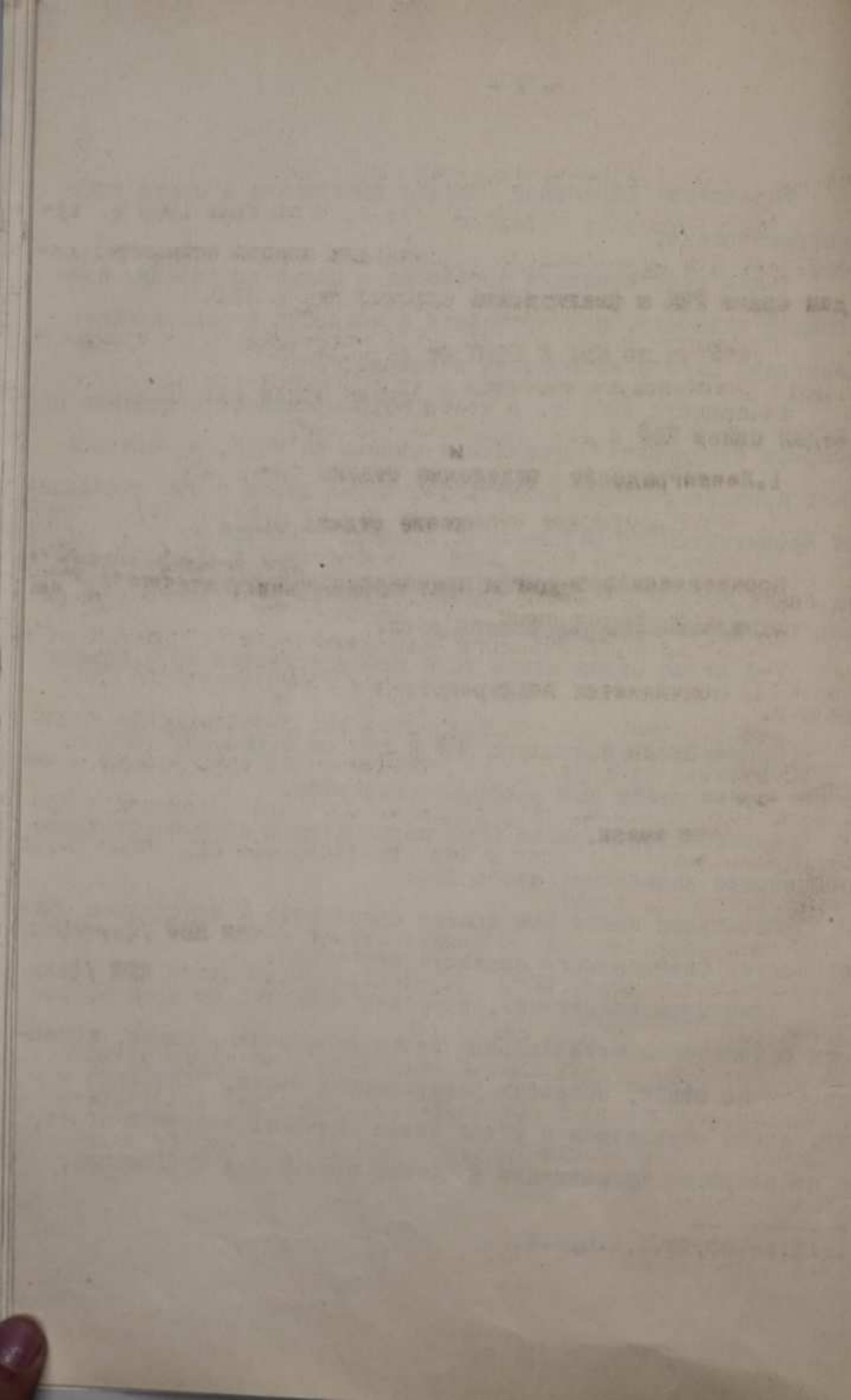

связи - к флагманскому связисту штаба КБФ.

Таким образом, с апреля 1936 г. и по июль 1938 г. существуют два параллельных управляющих связью аппарата: отдел связи ГВП и флагманский связист штаба КБФ.

Приказом по КБФ № 0205 от 12 июля 1938 г. вместо должности флагманского связиста и отдела связи ГВП создается отдел связи КБФ и два отделения при нем:

- 1. Ленинградское отделение отдела связи КБФ.
- 2. Оранienбаумское отделение отдела связи КБФ.

Кронштадтский район СНИС был подчинен начальнику отдела связи КБФ. Отдел связи подчинялся начальнику штаба КБФ.

По линии политического обслуживания Кронштадтский район СНИС подчиняется непосредственно Политуправлению КБФ.

Отдел связи КБФ и подчиненный ему Кронштадтский район СНИС существовали до 1940 г. с некоторыми изменениями в составе отдела связи. Так, в мае 1940 г. 6-й отдел связи КБФ /шифровальный/ был слит с отделом связи КБФ под общим названием Отдел связи КБФ<sup>12/</sup>.

В архиве имеется 3 фонда: Служба связи КБФ /ф.р-58/; Кронштадтский район СНИС /ф.р-1601/; Отдел связи КБФ /фонд р-968/.

При научно-технической обработке и изучении истории фондобразователей в 1962-1963 г.г. признано необходимым создать из 3-х фондов об"единенный фонд - "Служба связи КБФ" - р-64.

-----  
12/ф.р-92, оп.254, д.64, л.388.

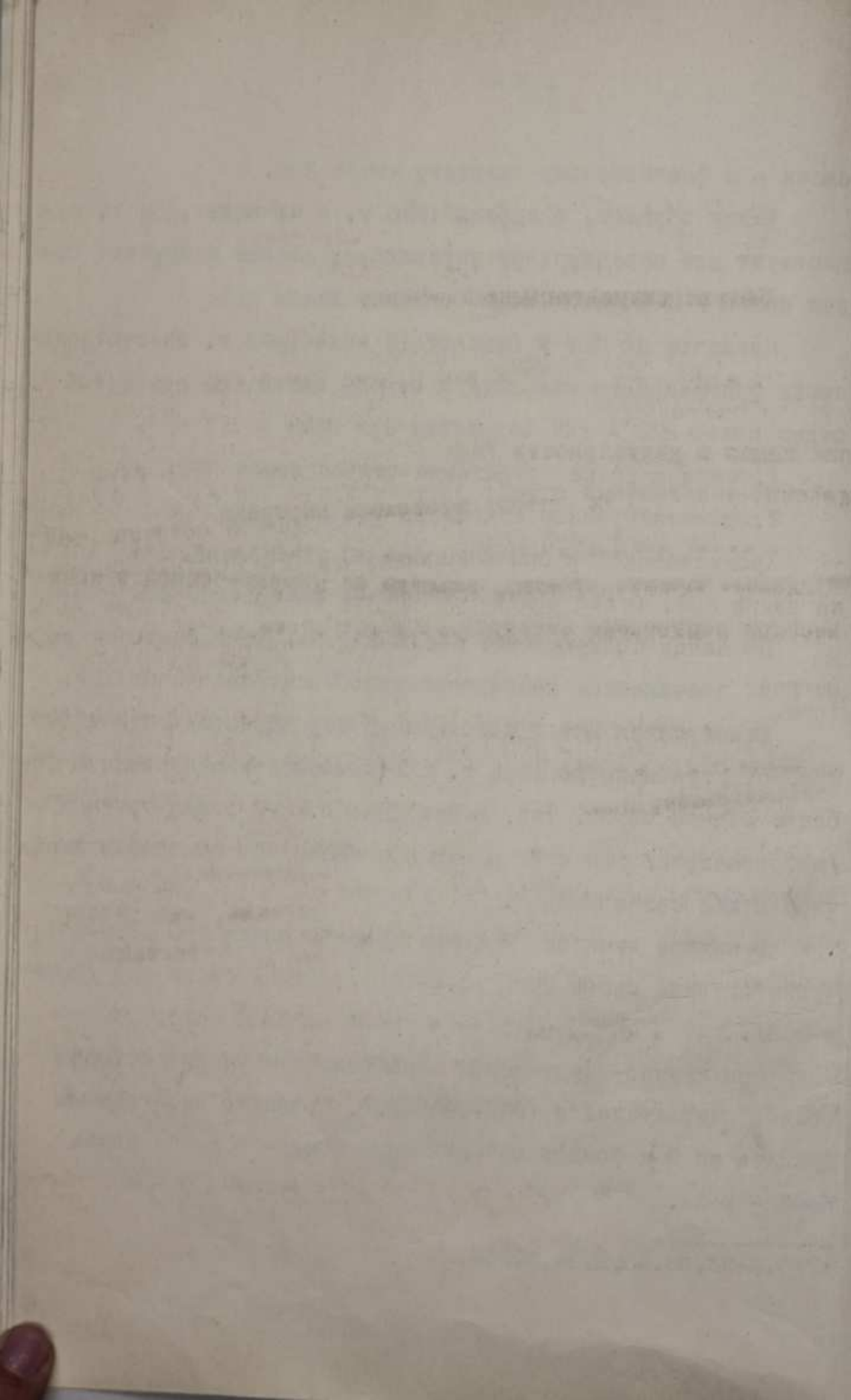

Всего в фонде 722 ед. хр. за 1917-1940 г.г.

Состав документальных материалов:

По СНИС КВФ: приказы начальника Службы связи; материалы о реорганизации Службы связи; доклады и отчеты о состоянии связи и деятельности Управления Службы связи; схемы телефонно-телеграфных сетей; протоколы партийных собраний, политдонесения комиссара Службы связи; оперативные и разведывательные сводки; отчеты, доклады об учебно-боевой и политической подготовке личного состава; вахтенные и флагманские исторические журналы; алфавиты и аттестации личного состава.

По Кронштадтскому району: приказы по району; материалы по строительству постов и станций СНИС и их техническом оборудовании, материалы по подготовке и проведению учений, вахтенные радиотелеграфные журналы, политдонесения военкома о политико-моральном состоянии личного состава, отчетность о составе партийно-комсомольской организации, аттестации и переписка по личному составу.

По Отделу связи КВФ: приказы по отделу; материалы по строительству линейной связи; документы о прокладке подводного кабеля, отчеты и доклады об учебно-боевой подготовке, списки личного состава.

Документальные материалы фонда начали поступать в архив



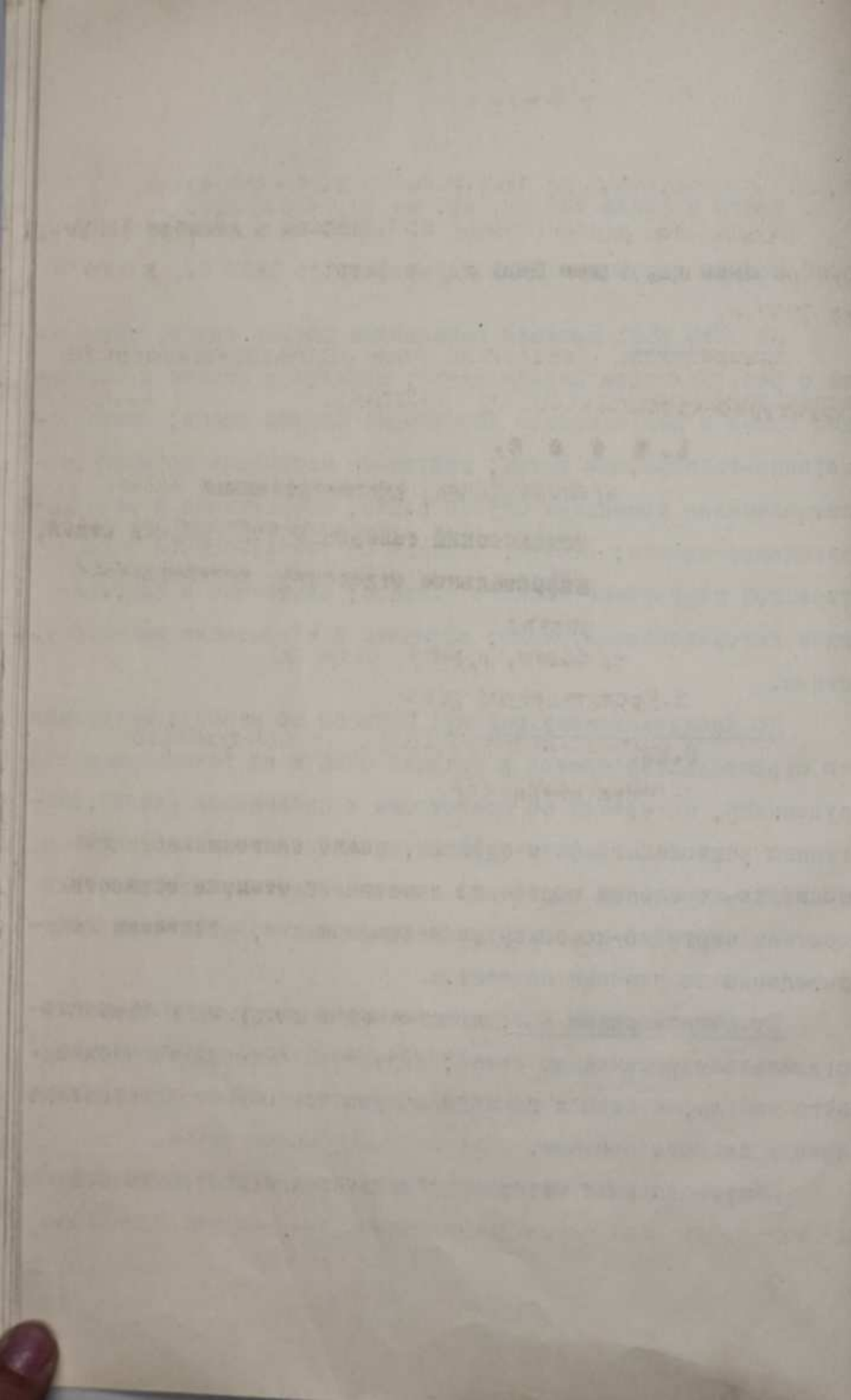

с 1918 г. и продолжают поступать по настоящее время.

Экспертиза данного фонда проводилась в декабре 1939г., ноябре 1946 г., в мае 1950 г., в феврале 1957 г., в декабре 1957 г.

Документальные материалы фонда систематизированы по структурно-хронологическому признаку:

1. Ш т а б.

а/ оперативная, административная части, технический телефонно-телеграфный отдел, шифровальное отделение, хозяйственная часть;

б/ посты, пункты, станции.

2. Кронштадтский район.

3. Материалы комиссаров и парторганизаций.

4. Отдел связи КРО.

Внутри каждой из частей материалы систематизированы по годам, а внутри года - по тематике и степени важности.

В отдельную структурную часть при штабе выделены документальные материалы комитетов.

При систематизации статистические сведения о численности личного состава и штаты штаба, его структурных частей, районов /кроме Кронштадтского/, пунктов, постов и радиостанций сосредоточены в административной части штаба.

Материалы комиссаров Службы связи и парторганизаций об"единены в одну структурную часть, т.к. их делопроизвод-

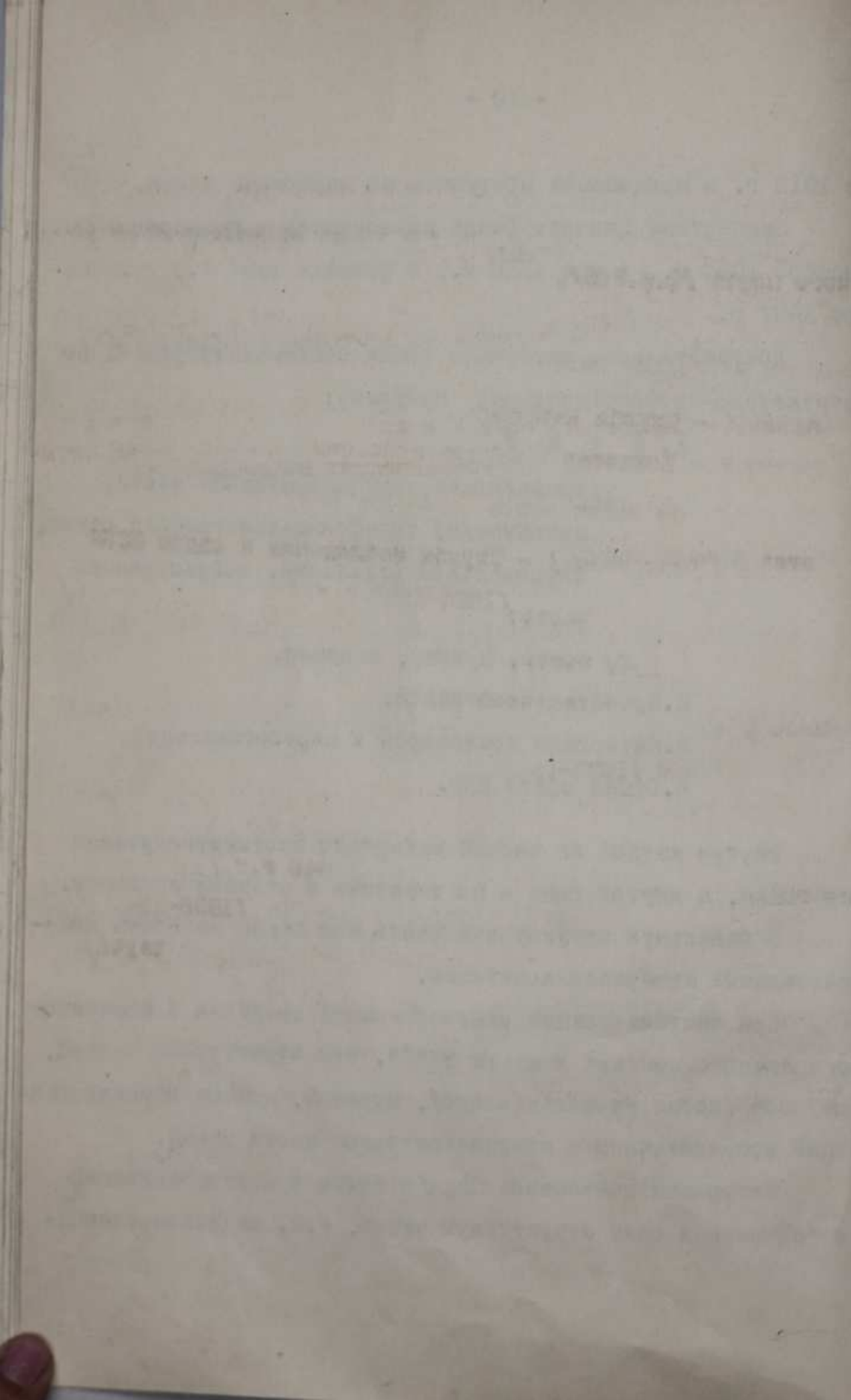

ство трудно разграничить.

Материалы о Службе связи за 1931-1938 г.г. имеются в Штабе КБФ /ф.р-92, 7-й отдел/ и в фонде Кронштадтского военного порта /ф.р.306/.

На документальные материалы об"единенного фонда составлены следующие описи:

Опись 1 - Служба наблюдения и связи МСБМ /1917-1921г./

Опись 2 - Комиссар и парторганизации подразделений Службы связи /1918-1926 г.г./.

Опись 3 /секретная/ - Служба наблюдения и связи МСБМ /1926-1928 г.г./.

Опись 4 - Кронштадтский район Службы связи КБФ /1919-1940 г.г./.

Опись 5 - Комиссар Кронштадтского района Службы связи КБФ /1933-1940 г.г./.

Опись 6 /секретная/ - Кронштадтский район Службы связи КБФ /1939-1940 г.г./.

Опись 7 - Отдел связи КБФ /1938-1940 г.г./.

Опись 8 - /секретная/- Отдел связи КБФ /1938-1940 г.г./

Фонд подвергнут научно-технической обработке научными сотрудниками Пантелеевой, Ярцевой, Ивашкевич.

Научн. сотр.

/Ярцева/

... ..  
... ..  
... ..

... ..  
... ..  
... ..

... ..  
... ..  
... ..

... ..  
... ..  
... ..

... ..  
... ..  
... ..

ПЕРЕВОДНАЯ ТАБЛИЦА

к старым номерам единиц хранения ф.р-54

Опись № I

Старый № ед.хр.	Новый № фонда	Новый № описи	Новый № ед.хр.	Старый № ед.хр.	Новый № фонда	Новый № описи	Новый № ед.хр.
1	2	3	4	5	6	7	8
1				21			
	выделено к уничтожению				выделено к уничтожению		
2	"	"		22	р-54	I	107
3	"	"		23	"	"	93
4	"	"		24	"	"	92
5	р-54	I	75	25	"	"	100
6				26			
	выделено к уничтожению				выделено к уничтожению		
7	р-54	I	69	27	"	"	
8				28	р-54	I	96
9	р-54	I	258	29	"	"	97
10	"	"	78	30	"	"	95
11				31	"	"	297
	выделено к уничтожению				выделено к уничтожению		
12	р-54	I	83	32			
	выделено к уничтожению				выделено к уничтожению		
13	736	2	868	33	"	"	
14	р-54	I	79	34	"	"	
15	"	4	137	35	"	"	
16	"	"	72	36	"	"	
17				37	р-54	I	108
	выделено к уничтожению				выделено к уничтожению		
18	р-54	I	23	38			
	выделено к уничтожению				выделено к уничтожению		
19				39	р-54	I	261
	выделено к уничтожению				выделено к уничтожению		
20	"	"		40	"	"	271

1	2	3	4	5	6	7	8
41	p-54	I	37	66	выделено к уничтожению		
42	выделено к уничтожению			67	p-2146	I	3
43	"	"	"	68	"	"	4
44	p-54	I	I 16	69	выделено к уничтожению		
45	"	"	I 15	70	"	"	"
46	выделено к уничтожению			71	"	"	"
47	"	"	"	72	p-54	I	130
48	p-54	I	124	73	выделено к уничтожению		
49	"	"	150	74	"	"	"
50	"	"	123	75	"	"	"
51	"	"	120	76	"	"	"
52	"	"	117	77	p-54	I	39
53	"	"	121	78	"	"	131
54	"	"	104	79	выделено к уничтожению		
55	"	"	299	80	"	"	"
56	"	"	106	81	p-54	I	148
57	"	"	105	82	"	"	149
58	"	"	127	83	выделено к уничтожению		
59	выделено к уничтожению			84	"	"	"
60	"	"	"	85	"	"	"
61	p-54	I	36	86	"	"	"
62	"	"	103	87	"	"	"
63	"	"	90	88	"	"	"
64	"	"	114	89	"	"	"
65	"	"	133	90	"	"	"

1	2	3	4	5	6	7	8
91	p-54	1	156	116	выделено к уничтожению		
92	выделено к уничтожению			117	"	"	"
93	"	"	"	118	"	"	"
94	"	"	"	119	"	"	"
95	p-54	1	147	120	p-207	2	3
96	"	"	137	121	выделено к уничтожению		
97	"	"	138	122	p-54	1	146
98	выделено к уничтожению			123	выделено к уничтожению		
99	p-54	1	142	124	"	"	"
100	выделено к уничтожению			125	"	"	"
101	p-54	1	134	126	"	"	"
102	"	"	143	127	p-54	1	167
103	"	"	151	128	выделено к уничтожению		
104	"	"	177	129	p-54	1	166
105	"	"	126	130	выделено к уничтожению		
106	"	"	125	131	"	"	"
107	"	"	152	132	p-54	1	168
108	"	"	128	133	выделено к уничтожению		
109	"	"	129	134	"	"	"
110	выделено к уничтожению			135	p-54	1	162
111	"	"	"	136	выделено к уничтожению		
112	"	"	"	137	"	"	"
113	"	"	"	138	p-54	1	160
114	"	"	"	139	выделено к уничтожению		
115	"	"	"	140	"	"	"



1	2	3	4	5	6	7	8
141	p-58	1	442	166	выделено к уничтожению		
142	выделено к уничтожению			167	"	"	"
143	"	"	"	168	"	"	"
144	"	"	"	169	"	"	"
145	"	"	"	170	"	"	"
146	"	"	"	171	"	"	"
147	p-58	1	445	172	"	"	"
148	p-54	1	165	173	"	"	"
149	p-58	1	446	174	p-54	1	173
150	выделено к уничтожению			175	"	"	169
151	"	"	"	176	"	"	170
152	p-54	1	154	177	"	"	171
153	"	"	153	178	выделено к уничтожению		
154	"	"	300	179	"	"	"
155	p-58	1	444	180	"	"	"
156	"	"	447	181	"	"	"
157	"	"	443	182	"	"	"
158	"	"	448	183	p-54	1	186
159	"	"	449	184	"	"	175
160	выделено к уничтожению			185	"	"	183
161	p-54	1	42	186	"	"	185
162	p-58	1	450	187	"	"	200
163	выделено к уничтожению			188	выделено к уничтожению		
164	p-207	2	9	189	p-54	1	179
165	p-172	2	563	190	"	"	301

1	2	3	4	5	6	7	8
191	p-54	1	178	215	выделено к уничтожению		
192	"	"	182	216	p-54	1	201
193	выделено к уничтожению			217	выделено к уничтожению		
194	"	"	"	218	p-54	1	53
195	p-54	1	181	219	"	"	215
196	выделено к уничтожению			220	выделено к уничтожению		
197	"	"	"	221	"	"	"
198	"	"	"	222	"	"	"
199	"	"	"	223	"	"	"
200	p-54	1	208	224	p-54	1	218
201	выделено к уничтожению			225	выделено к уничтожению		
202	"	"	"	226	p-54	1	219
203	"	"	"	227	выделено к уничтожению		
204	"	"	"	228	p-54	1	226
205	"	"	"	229	выделено к уничтожению		
206	"	"	"	230	p-54	1	216
207	"	"	"	231	выделено к уничтожению		
208	"	"	"	232	p-54	1	208
209	p-54	1	191	233	"	"	207
210	"	"	190	234	выделено к уничтожению		
211	"	"	193	235	p-54	1	211
212	"	"	192	236	выделено к уничтожению		
213	"	"	194	237	p-54	1	209
214	"	"	195	238	"	"	302

1	2	3	4	5	6	7	8
239	выделено к уничтожению			263	выделено к уничтожению		
240	"	"	"	264	"	"	"
241	"	"	"	265	p-54	1	304
242	"	"	"	266	"	"	305
243	"	"	"	267	"	"	234
244	"	"	"	268	"	"	241
245	"	"	"	269	выделено к уничтожению		
246	p-54	I	227	270	"	"	"
247	выделено к уничтожению			271	"	"	"
248	p-54	I	240	272	"	"	"
249	"	"	229	273	p-428	1	60
250	"	"	222	274	p-50	1	138
251	p-54	I	230	275	p-54	4	17
252	выделено к уничтожению			276	выделено к уничтожению		
253	"	"	"	277	"	"	"
254	"	"	"	278	"	"	"
255	"	"	"	279	"	"	"
256	"	"	"	280	736	2	634
257	p-54	I	225	281	"	"	675
258	выделено к уничтожению			282	"	"	664
259	p-54	I	228	283	"	"	676
260	"	"	224	284	"	"	677
261	выделено к уничтожению			285	"	"	665
262	"	"	"	286	"	"	666

1	2	3	4	5	6	7	8
287	736	2	678	311	736	2	932
288	"	"	679	312	"	"	933
289	"	"	667	313	p-54	1	5
290	"	"	589	314	1257	1	8
291	p-353	1	213	315	выделено к уничтожению		
292	736	2	669	316	p-353	1	219
293	"	"	681	317	"	"	215
294	"	"	670-a	318	736	2	719
295	"	"	682	319	"	"	720
296	"	"	670	320	"	"	721
297	"	"	671	321	"	"	722
298	"	"	683	322	"	"	723
299	"	"	684	323	"	"	726
300	"	"	672	324	"	"	727
301	p-353	1	214	325	"	"	724
302	"	"	220	326	"	"	725
303	"	"	221	327	"	"	728
304	"	"	216	328	"	"	729
305	"	"	217	329	p-92	1	694
306	736	2	711	330	"	"	695
307	"	"	928	331	"	"	696
308	"	"	929	332	736	2	687
309	"	"	930	333	"	"	688
310	"	"	931	334	"	"	689

1	2	3	4	5	6	7	8
335	736	2	690	359	p-54	I	33
336	"	"	691	360	736	2	759
337	"	"	692	361	"	"	644
338	"	"	693	362	"	"	645
339	p-54	I	6	363	"	"	646
340	736	2	694	364	"	"	647
341	"	"	695	365	"	"	648
342	"	"	733	366	"	"	649
343	p-54	I	8	367	"	"	650
344	736	2	735	368	"	"	651
345	p-54	I	13	369	"	"	652
346	736	2	748	370	"	"	653
347	"	"	743	371	"	"	654
348	"	"	749	372	"	"	655
349	"	"	750	373	p-54	I	9
350	"	"	751	374	"	"	10
351	"	"	744	375	"	"	11
352	"	"	745	376	"	"	12
353	"	"	746	377	736	2	869
354	p-54	I	20	378	"	"	870
355	"	"	21	379	"	"	662
356	"	"	19	380	"	"	871
357	736	2	767	381	"	"	872
358	p-54	I	22	382	"	"	873

1	2	3	4	5	6	7	8
383	736	2	874	407	736	2	902
384	"	"	875	408	"	"	903
385	"	"	876	408-a	"	"	904
386	выделено к уничтожению			409	"	"	893
387	736	2	877	410	"	"	894
388	"	"	878	411	"	"	895
389	"	"	879	412	p-54	I	16
390	"	"	880	413	выделено к уничтожению		
391	"	"	881	414	p-54	I	15
392	p-54	I	17	415	736	2	754
393	"	"	18	416	"	"	892
394	выделено к уничтожению			417	"	"	660
395	"	"	"	418	"	"	764
396	"	"	"	419	"	"	760
397	"	"	"	420	"	"	755
398	736	2	707	421	"	"	756
399	"	"	661	422	"	"	758
400	"	"	763	423	"	"	780
401	"	"	896	424	p-54	I	26
402	"	"	897	425	"	"	435
403	"	"	898	426	"	"	24
404	"	"	899	427	"	"	27
405	"	"	900	428	"	"	464
406	"	"	901	429	"	"	465

1	2	3	4	5	6	7	8
430	736	2	697	454	выделено к уничтожению		
431	"	"	698	455	736	2	910
432	"	"	701	456	выделено к уничтожению		
433	"	"	699	457	"	"	"
434	"	"	700	458	736	2	914
435	"	"	702	459	"	"	915
436	"	"	703	460	p-54	1	81
437	p-54	1	7	461	выделено к уничтожению		
438	"	"	2	462	736	2	923
439	"	"	3	463	выделено к уничтожению		
440	"	"	1	464	736	2	921
441	"	"	4	465	"	"	916
442	p-92	1	697	466	p-54	1	73
443	p-353	1	222	467	выделено к уничтожению		
444	выделено к уничтожению			468	"	"	"
445	"	"	"	469	p-54	1	256
446	736	2	283	470	выделено к уничтожению		
447	"	"	909	471	"	"	"
448	"	"	911	472	736	2	890
449	выделено к уничтожению			473	"	"	908
450	736	2	912	474	выделено к уничтожению		
451	выделено к уничтожению			475	736	2	905
452	736	2	913	476	p-54	1	74
453	p-54	1	80	477	выделено к уничтожению		

1	2	3	4	5	6	7	8
478	p-54	I	76	501	выделено к уничтожению		
478-a	"	"	155	502	"	"	"
479	"	"	288	503	"	"	"
480	"	"	112	504	p-54	I	266
481	выделено к уничтожению			505	"	"	III
482	пропущен при нумерации			506	выделено к уничтожению		
483	p-54	I	257	507	"	"	"
484	выделено к уничтожению			508	p-54	I	260
485	"	"	"	509	выделено к уничтожению		
486	"	"	"	510	"	"	"
487	"	"	"	511	"	"	"
488	"	"	"	512	"	"	"
489	"	"	"	513	"	"	"
490	"	"	"	514	p-54	I	263
491	p-54	I	110	515	"	"	273
492	выделено к уничтожению			516	"	"	274
493	"	"	"	517	выделено к уничтожению		
494	"	"	"	518	"	"	"
495	"	"	"	519	"	"	"
496	"	"	"	520	"	"	"
497	p-54	I	262	521	"	"	"
498	выделено к уничтожению			522	p-54	I	276
499	"	"	"	523	выделено к уничтожению		
500	p-54	I	265	524	p-54	I	277



1	2	3	4	5	6	7	8
525	выделено к уничтожению			548	выделено к уничтожению		
526	p-54	I	275	549	"	"	"
527	выделено к уничтожению			550	"	"	"
528	p-54	I	270	551	"	"	"
529	выделено к уничтожению			552	p-54	I	281
530	"	"	"	553	выделено к уничтожению		
531	p-54	I	267	554	"	"	"
532	"	"	268	555	"	"	"
533	выделено к уничтожению			556	"	"	"
534	"	"	"	557	"	"	"
535	"	"	"	558	p-54	I	264
536	p-58	I	451	559	"	"	145
537-а	выделено к уничтожению			560	выделено к уничтожению		
537	"	"	"	561	"	"	"
538	"	"	"	562	"	"	"
539	"	"	"	563	"	"	"
540	"	"	"	564	p-54	I	303
541	p-54	I	298	565	выделено к уничтожению		
542	выделено к уничтожению			566	"	"	"
543	p-54	I	279	567	"	"	"
544	выделено к уничтожению			568	p-54	I	82
545	"	"	"	569	"	"	102
546	"	"	"	570	"	"	91
547	p-54	I	269	571	"	"	98

1	2	3	4	5	6	7	8
572	выделено к уничтожению			594	р-54	4	12
573	р-54	1	89	595	"	"	15
574	выделено к уничтожению			596	"	"	138
575	"	"	"	597	выделено к уничтожению		
576	р-54	1	87	598	р-54	4	7
577	"	"	86	599	"	"	9
578	"	"	101	600	"	"	10
579	выделено к уничтожению			601	выделено к уничтожению		
580	выделено к уничтожению			602	"	"	"
581	"	"	"	603	"	"	"
582	р-54	4	1	604	"	"	"
583	выделено к уничтожению			605	"	"	"
583-а	р-54	4	3	606	р-54	4	11
584	выделено к уничтожению			607	выделено к уничтожению		
585	"	"	"	608	"	"	"
586	"	"	"	609	"	"	"
587	"	"	"	610	"	"	"
588	"	"	"	611	"	"	"
588-а	р-54	4	6	612	р-54	4	22
589	"	"	5	613	выделено к уничтожению		
590	выделено к уничтожению			614	р-54	4	18
591	р-54	4	13	615	"	"	16
592	выделено к уничтожению			616	"	"	19
593	р-54	4	14	617	выделено к уничтожению		

1	2	3	4	5	6	7	8
618	р-54	4	20	643	выделено к уничтожению		
619	выделено к уничтожению			644	"	"	"
620	"	"	"	645	"	"	"
621	"	"	"	646	"	"	"
622	"	"	"	647	"	"	"
623	"	"	"	648	"	"	"
624	"	"	"	649	"	"	"
625	"	"	"	650	"	"	"
626	"	"	"	651	"	"	"
627	"	"	"	652	"	"	"
628	"	"	"	653	"	"	"
629	"	"	"	654	"	"	"
630	"	"	"	655	р-54	I	202
631	"	"	"	656	выделено к уничтожению		
632	"	"	"	657	р-54	I	198
633	"	"	"	658	р-50	I	139
634	"	"	"	659	р-54	4	24
635	"	"	"	660	выделено к уничтожению		
636	"	"	"	661	"	"	"
637	"	"	"	662	"	"	"
638	"	"	"	663	"	"	"
639	"	"	"	664	"	"	"
640	"	"	"	665	"	"	"
641	"	"	"	666	"	"	"
642	"	"	"	667	"	"	"

1	2	3	4	5	6	7	8
668	выделено к уничтожению			692	выделено к уничтожению		
669	"	"	"	693	"	"	"
670	"	"	"	694	"	"	"
671	"	"	"	695	"	"	"
672	"	"	"	696	"	"	"
673	"	"	"	697	"	"	"
674	"	"	"	698	"	"	"
675	"	"	"	699	"	"	"
676	"	"	"	700	"	"	"
677	"	"	"	701	"	"	"
678	"	"	"	702	"	"	"
679	"	"	"	703	"	"	"
680	"	"	"	704	"	"	"
681	"	"	"	705	"	"	"
682	"	"	"	706	"	"	"
683	"	"	"	707	"	"	"
684	"	"	"	708	"	"	"
685	"	"	"	709	"	"	"
686	"	"	"	710	"	"	"
687	"	"	"	711	"	"	"
688	"	"	"	712	"	"	"
689	"	"	"	713	"	"	"
690	"	"	"	714	"	"	"
691	"	"	"	715	"	"	"

1	2	3	4	5	6	7	8
716	выделено к уничтожению			741	выделено к уничтожению		
717	"	"	"	742	"	"	"
718	"	"	"	743	"	"	"
719	"	"	"	744	"	"	"
720	"	"	"	745	"	"	"
721	"	"	"	746	"	"	"
723	"	"	"	747	"	"	"
724	"	"	"	748	"	"	"
725	"	"	"	749	"	"	"
726	"	"	"	750	"	"	"
727	"	"	"	751	"	"	"
728	"	"	"	752	"	"	"
729	"	"	"	753	"	"	"
730	"	"	"	754	"	"	"
731	"	"	"	755	"	"	"
732	"	"	"	756	"	"	"
733	"	"	"	757	"	"	"
734	"	"	"	758	"	"	"
735	"	"	"	759	"	"	"
736	"	"	"	760	"	"	"
737	"	"	"	761	р-54	I	196
738	"	"	"	762	"	"	213
739	"	"	"	763	выделено к уничтожению		
740	"	"	"	764	р-54	4	26

I	2	3	4	5	6	7	8
765	выделено к уничтожению			788	выделено к уничтожению		
766	"	"	"	789	"	"	"
767	"	"	"	790	"	"	"
768	"	"	"	791	"	"	"
769	"	"	"	792	"	"	"
770	"	"	"	793	"	"	"
771	"	"	"	794	"	"	"
772	"	"	"	795	"	"	"
773	"	"	"	796	"	"	"
774	"	"	"	797	"	"	"
775	"	"	"	798	"	"	"
775	"	"	"	799	"	"	"
776	"	"	"	800	"	"	"
777	"	"	"	801	"	"	"
778	"	"	"	802	"	"	"
779	"	"	"	803	"	"	"
780	"	"	"	804	"	"	"
781	"	"	"	805	"	"	"
782	"	"	"	806	"	"	"
783	"	"	"	807	"	"	"
784	"	"	"	808	"	"	"
785	"	"	"	809	"	"	"
786	"	"	"	810	"	"	"
787	"	"	"	811	"	"	"

1	2	3	4	5	6	7	8
812	выделено к уничтожению			836	выделено к уничтожению		
813	"	"	"	837	"	"	"
814	"	"	"	838	"	"	"
815	"	"	"	839	"	"	"
816	"	"	"	840	"	"	"
817	"	"	"	841	"	"	"
818	"	"	"	842	"	"	"
819	"	"	"	843	"	"	"
820	"	"	"	844	"	"	"
821	"	"	"	845	р-54	I	405
822	"	"	"	846	выделено к уничтожению		
823	"	"	"	847	"	"	"
824	"	"	"	848	р-54	I	340
825	"	"	"	849	"	"	374
826	"	"	"	850	"	"	359
827	"	"	"	851	"	"	360
828	"	"	"	852	"	"	99
829	"	"	"	853	выделено к уничтожению		
830	"	"	"	854	"	"	"
831	"	"	"	855	"	"	"
832	"	"	"	856	р-54	I	136
833	"	"	"	857	"	"	383
834	"	"	"	858	выделено к уничтожению		
835	"	"	"	859	р-54	I	141

1	2	3	4	5	6	7	8
860	p-54	I	382	884	p-54	I	341
861	выделено к уничтожению			885	"	"	403
862	p-54	I	381	886	"	"	395
863	"	"	402	887	"	"	400
864	выделено к уничтожению			888	"	"	396
865	p-54	I	377	889	"	"	394
866	"	"	378	890	"	"	397
867	выделено к уничтожению			891	"	"	217
868	p-54	I	392	892	"	"	176
869	"	"	391	893	"	"	401
870	выделено к уничтожению			894	"	"	398
871	p-54	I	393	895	"	"	320
872	p-1362	I	250	896	"	2	9
873	p-54	I	384	897	выделено к уничтож.		
874	"	"	157	898	"	"	"
875	выделено к уничтожению			899	p-54	I	382
876	"	"	"	900	выделено к уничтож.		
877	"	"	"	901	"	"	"
878	p-54	I	404	902	"	"	"
879	выделено к уничтожению			903	p-54	I	324
880	"	"	"	904	"	"	327
881	"	"	"	905	"	"	328
882	"	"	"	906	"	"	326
883	p-54	I	399	907	p-126	I	119



1	2	3	4	5	6	7	8
908	выделено к уничтожению			932	выделено к уничтожению		
909	p-54	I	321	933	"	"	"
910	"	"	338	934	"	"	"
911	"	"	322	935	"	"	"
912	выделено к уничтожению			936	p-54	I	336
913	"	"	"	937	выделено к уничтожению		
914	"	"	"	938	"	"	"
915	"	"	"	939	"	"	"
916	"	"	"	940	"	"	"
917	"	"	"	941	"	"	"
918	"	"	"	942	p-54	I	161
919	p-54	I	331	943	выделено к уничтожению		
920	выделено к уничтожению			944	"	"	"
921	p-54	I	323	945	p-54	I	337
922	выделено к уничтожению			946	"	"	342
923	p-54	I	158	947	"	"	333
924	"	"	329	948	выделено к уничтожению		
925	p-58	I	452	949	p-54	I	339
926	p-54	I	325	950	выделено к уничтожению		
927	выделено к уничтожению			951	"	"	"
928	"	"	"	952	"	"	"
929	"	"	"	953	"	"	"
930	"	"	"	954	"	"	"
931	пропущен при нумерации			955	"	"	"

1	2	3	4	5	6	7	8
956	p-54	1	310	980	выделено к уничтожению		
957	736	2	920	981	736	2	907
958	выделено к уничтожению			982	p-54	1	406
959	736	2	922	983	"	"	417
960	выделено к уничтожению			984	"	"	416
961	p-62	2	122	985	"	"	415
962	"	"	123	986	"	"	414
963	p-54	1	311	987	"	"	413
964	выделено к уничтожению			988	выделено к уничтожению		
965	"	"	"	989	"	"	"
966	p-54	1	407	990	p-89	1	24_a
967	"	"	408	991	выделено к уничтожению		
968	736	2	891	992	"	"	"
969	"	"	889	993	"	"	"
970	выделено к уничтожению			994	"	"	"
971	"	"	"	995	p-54	1	343
972	p-54	1	412	996	"	"	344
973	выделено к уничтожению			997	выделено к уничтожению		
974	"	"	"	998	"	"	"
975	p-54	1	410	999	"	"	"
976	"	"	411	1000	"	"	"
977	"	"	409	1001	"	"	"
978	"	"	77	1002	p-54	1	346
979	736	2	919	1003	"	"	113.

1	2	3	4	5	6	7	8
1004	p-54	1	347				
1005	выделено к уничтожению			1029	выделено к уничтожению		
1006	"	"	"	1030	"	"	"
1007	p-54	1	345	1031	736	2	918
1008	"	"	348	1032	выделено к уничтожению		
1009	выделено к уничтожению			1033	"	"	"
1010	p-54	1	140	1034	"	"	"
1011	выделено к уничтожению			1035	"	"	"
1012	736	2	924	1036	p-54	1	313
1013	выделено к уничтожению			1037	выделено к уничтожению		
1014	"	"	"	1038	p-54	1	318
1015	"	"	"	1039	"	"	319
1016	"	"	"	1040	736	2	925
1017	p-54	1	309	1041	"	"	926
1018	выделено к уничтожению			1042	p-54	1	317
1019	"	"	"	1043	"	"	312
1020	"	"	"	1044	"	"	314
1021	"	"	"	1045	"	"	316
1022	"	"	"	1046	"	"	308
1023	"	"	"	1047	736	2	884
1024	"	"	"	1048	"	"	885
1025	p-54	1	315	1049	"	"	886
1026	выделено к уничтожению			1050	"	"	887
1027	736	2	917	1051	"	"	888
1028	выделено к уничтожению			1052	p-54	1	70
				1053	"	"	418

I	2	3	4	5	6	7	8
1054	выделено к уничтожению			1077	p-54	I	290
1055	p-54	I	259	1078	выделено к уничтожению		
1056	выделено к уничтожению			1079	p-126	I	120
1056-а	p-54	I	420	1080	p-54	I	330
1057	выделено к уничтожению			1081	"	"	14
1058	"	"	"	1082	выделено к уничтожению		
1059	"	"	"	1083	p-58	I	454
1060	"	"	"	1084	p-54	4	101
1061	p-54	I	379	1085	"	I	34
1062	"	"	380	1086	выделено к уничтожению		
1063	выделено к уничтожению			1087	"	"	"
1064	p-54	I	135	1088	p-54	I	119
1065	"	"	159	1089	"	"	68
1066	"	"	164	1090	"	"	25
1067	p-172			1091	"	"	272
1068	p-58	I	453	1092	"	"	432
1069	p-54	I	273	1093	"	"	433
1070	выделено к уничтожению			1094	"	4	117
1071	p-54	4	23	1095	выделено к уничтожению		
1072	"	I	163	1096	p-54	I	220
1073	"	"	419	1097	"	"	233
1074	p-714	8	368	1098	"	"	236
1075	p-353	I	218	1099	выделено к уничтожению		
1076	p-54	I	289	1100	p-54	I	239

1	2	3	4	5	6	7	8
1101	p-54	I	238	1126	p-54	I	61
1102	"	"	237	1127	"	"	65
1103	"	"	243	1128	"	4	86
1104	"	"	242	1129	"	"	82
1105	выделено к уничтожению			1130	"	"	94
1106	"	"	"	1131	"	"	97
1107	"	"	"	1132	выделено к уничтожению		
1108	p-54	I	243	1133	"	"	"
1109	"	"	245	1134	p-54	I	122
1110	"	"	247	1135	"	4	21
1111	выделено к уничтожению			1136	"	1	187
1112	p-54	I	249	1137	"	2	29
1113	"	"	246	1138	"	I	287
1114	выделено к уничтожению			1139	"	"	291
1115	p-54	I	251	1140	"	"	376
1116	"	"	254	1141	"	4	4
1117	"	"	255	1142	"	I	84
1118	"	"	45	1143	"	"	85
1119	"	"	48	1144	"	"	180
1120	"	"	49	1145	"	"	210
1121	"	"	50	1146	"	"	235
1122	"	"	51	1147	"	"	244
1123	"	"	52	1148	"	"	375
1124	"	"	57	1149	"	"	385
1125	"	"	58	1150	"	4	2

1	2	3	4	5	6	7	8
1199	p-54	1	364	1224	p-54	1	429
1200	"	"	361	1225	выделено к уничтожению		
1201	"	"	370	1226	"	"	"
1202	"	"	366	1227	"	"	"
1203	"	"	371	1228	"	"	"
1204	"	"	366	1229	"	"	"
1205	"	"	362	1230	"	"	"
1206	"	"	372	1231	"	"	"
1207	"	"	373	1232	"	"	"
1208	"	"	386	1233	"	"	"
1209	"	"	387	1234	"	"	"
1210	"	"	388	1235	"	"	"
1211	"	"	389	1236	"	"	"
1212	"	"	390	1237	"	"	"
1213	736	2	935	1238	"	"	"
1214	"	"	936	1239	"	"	"
1215	p-54	1	422	1240	"	"	"
1216	"	"	421	1241	"	"	"
1217	736	2	937	1242	"	-	"
1218	p-54	1	423	1243	"	"	"
1219	"	"	424	1244	p-54	1	438
1220	"	"	425	1245	"	"	442
1221	"	"	426	1246	736	2	940
1222	"	"	427	1247	"	"	927
1223	"	"	428	1248	p-54	1	440

I	2	3	4	5	6	7	8
1151	p-54	4	8	1175	p-54	4	133
1152	"	"	121	1176	"	"	112
1153	"	"	122	1177	"	"	113
1154	"	"	123	1178	"	"	114
1155	"	"	124	1179	"	"	115
1156	"	1	434	1180	"	"	129
1157	"	"	468	1181	"	"	116
1158	"	"	469	1182	"	"	118
1159	"	4	130	1183	"	"	119
1160	"	"	131	1184	"	"	109
1161	"	"	132	1185	"	"	110
1162	"	"	127	1186	"	"	111
1163	p-54	4	128	1187	"	"	134
1164	"	1	437	1188	"	"	135
1165	"	4	102	1189	"	"	136
1166	"	"	103	1190	"	"	125
1167	"	"	106	1191	"	"	126
1168	"	"	107	1192	"	1	356
1169	"	"	104	1193	"	"	357
1170	"	"	105	1194	"	"	358
1171	"	"	108	1195	"	"	367
1172	"	"	98	1196	"	"	368
1173	"	"	99	1197	"	"	369
1174	"	"	100	1198	"	"	363

1	2	3	4	5	6	7	8
1249	p-54	I	443	1273	p-54	I	452
1250	"	"	439	1274	"	"	453
1251	"	"	441	1275	"	"	454
1252	выделено к уничтожению			1276	"	"	455
1253	"	"	"	1277	"	"	456
1254	"	"	"	1278	выделено к уничтожению		
1255	"	"	"	1279	"	"	"
1256	"	"	"	1280	"	"	"
1257	p-54	I	350	1281	"	"	"
1258	"	"	352	1282	"	"	"
1259	"	"	462	1283	p-54	I	449
1260	"	"	354	1284	"	"	430
1261	"	"	353	1285	736	2	938
1262	"	"	355	1286	p-54	I	448
1263	"	"	351	1287	"	"	431
1264	"	"	349	1288	736	2	939
1265	"	"	463	1289	p-54	I	460
1266	"	"	457	1290	"	"	461
1267	"	"	458	1291	"	"	447
1268	"	"	445	1292	"	"	444
1269	"	"	446	1293	"	4	120
1270	"	"	459	1294	p-54	I	250
1271	"	"	450	1295	"	"	253
1272	"	"	451	1296	"	2	2



1	2	3	4	5	6	7	8
1297	p-54	2	11				
1298	"	"	13				
1299	"	1	296				
1300	"	2	31				
1301	"	"	40				
1302	"	1	35				
1303	"	"	38				

ПЕРЕВОДНАЯ ТАБЛИЦА

к старым номерам единиц хранения ф. р-54

Спись № 2

Старый № ед.хр.	Новый № фонда	Новый № описи	Новый № ед.хр.	Старый № ед.хр.	Новый № фонда	Новый № описи	Новый № ед.хр.
1	2	3	4	5	6	7	8
1	736	1	132	21	выделено к уничтожен.		
2	выделено к уничтожению			22	"	"	
3	р-54	1	88	23	"	"	
4	выделено к уничтожению			24	"	"	
5	р-54	1	132	25	р-52	1	903
6	выделено к уничтожению			26	выбыло по справке от		
7	"	"			25/1-56 г.		
8	"	"		27	р-52	1	935
9	р-58	1	1294	28	"	"	904
10	р-54	1	334	29	"	"	905
11	"	"	335	30	выделено к уничтожен.		
12	выделено к уничтожению			31	р-52	1	906
13	"	"		32	выделено к уничтожен.		
14	"	"		33	"	"	
15	"	"		34	"	"	
16	736	2	927	35	р-54	1	172
17	выделено к уничтожению			36	выделено к уничтожен.		
18	р-54	1	282	37	"	"	
19	выделено к уничтожению			38	"	"	
20	736	1	133	39	"	"	

1	2	3	4	5	6	7	8
40	p-54	I	43	65	выделено к уничтожению		
41	научно-справочн. биб-ка			66	p-52	I	911
42	выделено к уничтожению			67	выделено к уничтожению		
43	"	"	"	68	"	"	"
44	"	"	"	69	"	"	"
45	"	"	"	70	"	"	"
46	"	"	"	72	"	"	"
47	"	"	"	73	p-54	I	283
48	"	"	"	74	выделено к уничтожению		
49	"	"	"	75	"	"	"
50	"	"	"	76	выбыло по справке от 25/1-		
51	"	"	"	77	выделено к уничтожению		
52	"	"	"	78	"	"	"
53	"	"	"	79	p-52	I	907
54	"	"	"	80	выделено к уничтожению		
55	"	"	"	81	"	"	"
56	"	"	"	82	p-54	4	25
57	"	"	"	83	выделено к уничтожению		
58	"	"	"	84	p-54	I	55
59	"	"	"	85	выделено к уничтожению		
60	"	"	"	86	p-54	2	41
61	"	"	"	87	выделено к уничтожению		
62	"	"	"	88	p-54	2	39
63	p-52	I	909	89	"	"	38
64	"	"	910	90	выделено к уничтожению		

1	2	3	4	5	6	7	8
91	выделено к уничтожению			115	p-54	I	189
92	p-54	I	204	116	выделено к уничтожен.		
93	выделено к уничтожению			117	"	"	"
94	p-54	I	205	118	"	"	"
95	"	"	206	119	"	"	"
96	выделено к уничтожению			120	"	"	"
97	p-54	I	199	121	"	"	"
98	"	2	44	122	"	"	"
99	выделено к уничтожению			123	"	"	"
100	p-54	2	43	124	"	"	"
101	выделено к уничтожению			125	"	"	"
102	p-52	I	908	126	p-54	I	286
103	выделено к уничтожению			127	"	"	64
104	p-54	I	60	128	выделено к уничтож.		
105	выделено к уничтожению			129	"	"	"
106	"	"		130	p-54	I	221
107	"	"		131	выделено к уничтож.		
108	p-54	I	56	132	p-54	I	62
109	"	"	59	133	научн.-справ. биб-ка		
110	выделено к уничтожению			134	выделено к уничтож.		
111	p-54	I	284	135	научн.-справ. биб-ка		
112	"	"	285	136	"	"	"
113	"	"	214	137	"	"	"
114	выделено к уничтожению			138	p-54	3с	3

1	2	3	4	5	6	7	8
139	выделено к уничтожению			163	выделено к уничтожению		
140	p-54	2	45	164	"	"	"
141	выделено к уничтожению			165	"	"	"
142	"	"	243	166	"	"	"
143	списано по заключению от 3 авг. 1953 г.			167	"	"	"
144	выделено к уничтожению			168	"	"	"
145	"	"	"	169	"	"	"
146	"	"	"	170	p-54	1	183
147	"	"	"	171	"	"	47
148	p-54	1	212	172	выделено к уничтожению		
149	"	"	231	173	"	"	"
150	"	"	223	174	"	"	"
151	"	"	232	175	"	"	"
152	выделено к уничтожению			176	"	"	"
153	"	"	"	177	"	"	"
154	"	"	"	178	"	"	"
155	"	"	"	179	"	"	"
156	"	"	"	180	p-54	1	197
157	"	"	"	181	"	"	54
158	"	"	"	182	выделено к уничтожению		
159	"	"	"	183	"	"	"
160	"	"	"	184	"	"	"
161	p-54	1	174	185	p-54	1	63
162	"	"	44	186	выделено к уничтожению		
				187	p-428	1	58

1	2	3	4	5	6	7	8
188	р-428	I	59	211	выделено к уничтожен.		
189	р- 54	Зс	I	212	"	"	"
190	"	I	66	213	"	"	"
191	выделено к уничтожению			214	р-54	I	294
192	р-54	Зс	2	215	выделено к уничтожен.		
193	выделено к уничтожению			216	"	"	"
194	р-54	I	67				
195	выделено к уничтожению						
196	выбыло по справке от 25/1-56 г.						
197	выделено к уничтожению						
198	р-54	I	252				
199	выделено к уничтожению						
200	"	"	"				
201	"	"	"				
202	"	"	"				
203	"	"	"				
204	"	"	"				
205	"	"	"				
206	р-54	I	280				
207	"	2	10				
208	"	"	21				
209	"	"	35				
210	выделено к уничтожению						

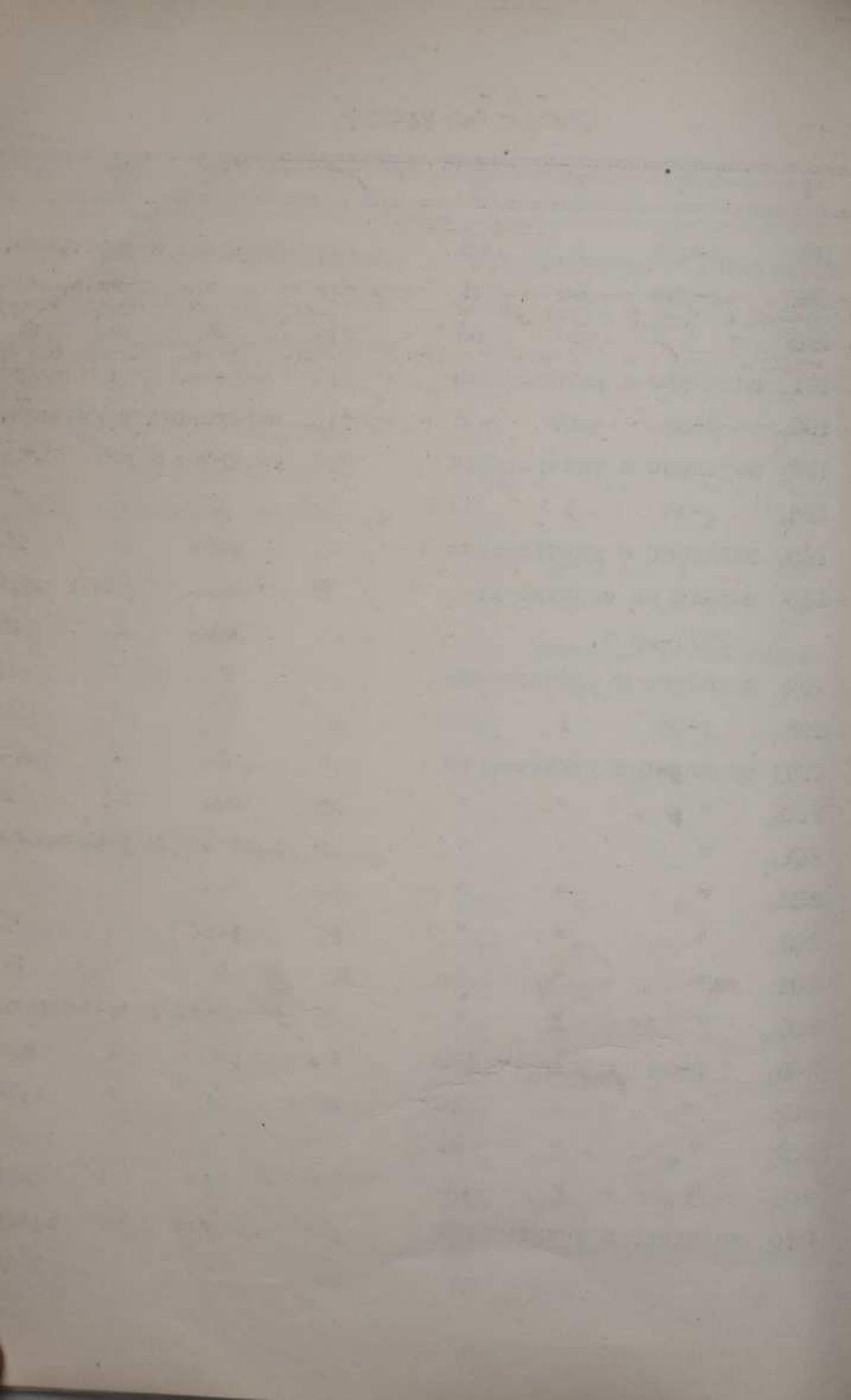

## ПЕРЕВОДНАЯ ТАБЛИЦА

к старым номерам единиц хранения ф. р-54

Спись № 3.

Старый № ед.хр.	Новый № Фонда	Новый № описи	Новый № ед.хр.	Старый № ед.хр.	Новый № Фонда	Новый № описи	Новый № ед.хр.
1	2	3	4	5	6	7	8
1	р-54	1	306	20	выделено к уничтожению		
2	"	"	307	21	"	"	"
3	"	2	6	22	р-54	1	139
4	выделено к уничтожению			23	выделено к уничтожению		
5	р-54	2	19	24	р-54	2	15
6	"	"	14	25	"	"	24
7	"	"	5	26	"	"	32
8	р-126	2	66	27	р-58	1	455
9	р-54	2	20	28	р-54	2	34
10	"	"	17	29	выделено к уничтожению		
11	"	"	3	30	"	"	"
12	-	"	12	31	р-54	2	33
13	выделено к уничтожению			32	"	"	36
14	р-54	2	16	33	выделено к уничтожению		
15	выделено к уничтожению			34	р-54	1	466
16	р-54	1	144	35	"	"	467
17	р-51	"	181	36	"	"	46
18	выделено к уничтожению			37	"	"	184
19	"	"	"	38	выделено к уничтожению		



1	2	3	4	5	6	7	8
39	p-54	2	1	63	p-54	2	18
40	"	1	94	64	p-58	1	457
41	"	2	8	65	p-54	4	139
42	"	1	118	66	выделено к уничтожению		
43	"	"	109	67	p-54	2	42
44	"	2	4				
45	выделено к уничтожению						
46	p-54	2	7				
47	выделено к уничтожению						
48	p-54	2	25				
49	"	"	30				
50	"	"	28				
51	"	"	22				
52	выделено к уничтожению						
53	p-54	2	27				
54	выделено к уничтожению						
55	"	"					
56	"	"					
57	p-54	2	26				
58	"	"	23				
59	выделено к уничтожению						
60	p-54	2	37				
61	"	1	41				
62	"	"	40				

## ПЕРЕВОДНАЯ ТАБЛИЦА

к старым номерам единиц хранения фонда р-1601

## Список № I

Старый № ед.хр.	Новый № фонда	Новый № описи	Новый № ед.хр.	Старый № ед.хр.	Новый № фонда	Новый № описи	Новый № ед.хр.
1	2	3	4	5	6	7	8
1	р-54	4	71	20	выделено к уничтожен.		
2	выделено к уничтожению			21	"	"	
3	"	"		22	"	"	
4	"	"		23	"	"	
5	"	"		24	р-54	4	88
6	"	"		25	выделено к уничтожен.		
7	"	"		26	"	"	
8	"	"		27	"	"	
9	"	"		28	"	"	
10	"	"		29	"	"	
11	"	"		30	"	"	
12	"	"		31	"	"	
13	"	"		32	"	"	
14	"	"		33	"	"	
15	"	"		34	"	"	
16	"	"		35	"	"	
17	"	"		36	"	"	
18	"	"		37	"	"	
19	"	"		38	"	9	

1	2	3	4	5	6	7	8
39	выделено к уничтожению			64	выделено к уничтожению		
40	"	"		65	"	"	
41	"	"		66	"	"	
42	"	"		67	"	"	
43	"	"		68	"	"	
44	"	"		69	"	"	
45	"	"		70	"	"	
46	"	"		71	"	"	
47	"	"		72	"	"	
48	"	"		73	"	"	
49	"	"		74	"	"	
50	"	"		75	"	"	
51	"	"		76	"	"	
52	"	"		77	"	"	
53	"	"		77	"	"	
54	"	"		78	"	"	
55	"	"		79	"	"	
56	"	"		80	"	"	
57	"	"		81	"	"	
58	"	"		82	"	"	
59	"	"		83	"	"	
60	"	"		84	"	"	
61	"	"		85	"	"	
62	"	"		86	"	"	
63	"	"		87	"	"	

1	2	3	4	5	6	7	8
88	выделено к уничтожению			112	выделено к уничтожению		
89	"	"		113	"	"	
90	"	"		114	"	"	
91	"	"		115	"	"	
92	"	"		116	"	"	
93	"	"		и 117	"	"	
94	"	"		118	"	"	
95	"	"		119	"	"	
96	"	"		120	"	"	
97	"	"		121	"	"	
98	"	"		122	"	"	
99	"	"		123	"	"	
100	"	"		124	"	"	
101	"	"		125	"	"	
102	"	"		126	"	"	
103	"	"		127	"	"	
104	"	"		128	"	"	
105	"	"		129	"	"	
106	"	"		130	"	"	
107	"	"		131	"	"	
108	"	"		132	"	"	
109	"	"		133	"	"	
110	"	"		134	"	"	
111	"	"		135	"	"	

1	2	3	4	5	6	7	8
136	выделено к уничтожению						
137	"		"				
138	"		"				
139	"		"				
140	"		"				
141	"		"				
142	p-54	4	96				
143	выделено к уничтожению						
144	"		"				
145	p-54	4	41				
146	"	"	39				
147	выделено к уничтожению						
148	p-54	4	36				
149	выделено к уничтожению						
150	p-54	4	40				
151	"	"	43				
152	выделено к уничтожению						
153	p-54	4	53				
154	выделено к уничтожению						
155	p-54	4	51				
156	"	"	47				
157	"	"	52				
158	"	"	61				
159	выделено к уничтожению						
160	p-54	4	59				
161	"	"	58				
162	выделено к уничтожению						
163	p-54	4	56				
164	"	"	60				
165	выделено к уничтожению						
166	"	"	"				
167	p-54	4	62				
168	"	"	73				
169	"	"	65				
170	"	"	74				
171	"	"	72				
172	"	"	70				
173	"	"	45				
174	"	"	48				
175	"	"	77				
176	выделено к уничтожению						
177	"		"				
178	"		"				
179	"		"				
180	"		"				
181	"		"				

1	2	3	4	5	6	7	8
182	выделено к уничтожению			206	выделено к уничтожению		
183	"		"	207	"		"
184	"		"	208	"		"
185	"		"	209	"		"
186	"		"	210	"		"
187	"		"	211	"		"
188	"		"	212	"		"
189	"		"	213	"		"
190	"		"	214	"		"
191	"		"	215	"		"
192	"		"	216	"		"
193	"		"	217	"		"
194	"		"	218	"		"
195	"		"	219	"		"
196	"		"	220	"		"
197	"		"	221	"		"
198	"		"	222	"		"
199	"		"	223	"		"
200	"		"	224	"		"
201	"		"	225	"		"
202	"		"	226	"		"
203	"		"	227	"		"
204	"		"	228	"		"
205	"		"	229	"		"

I	2	3	4	5	6	7	8
230	выделено к уничтожению			254	выделено к уничтожению		
231	"		"	255	"		"
232	"		"	256	"		"
233	"		"	257	"		"
234	"		"	258	"		"
235	"		"	259	"		"
236	"		"	260	"		"
237	"		"	261	"		"
238	"		"	262	"		"
239	"		"	263	"		"
240	"		"	264	"		"
241	"		"	265	"		"
242	"		"	266	"		"
243	"		"	267	"		"
244	"		"	268	"		"
245	"		"	269	"		"
246	"		"	270	"		"
247	"		"	271	"		"
248	"		"	272	"		"
249	"		"	273	"		"
250	"		"	274	"		"
251	"		"	275	"		"
252	"		"	276	"		"
253	"		"	277	"		"

1	2	3	4	5	6	7	8
278	выделено к уничтожению			301	выделено к уничтожению		
279	"		"	302	"		"
280	"		"	303	"		"
281	"		"	304	"		"
282	"		"	305	"		"
283	"		"	306	"		"
284	"		"	307	"		"
285	"		"	308	"		"
286	"		"	309	"		"
287	"		"	310	"		"
288	"		"	311	"		"
289	"		"	312	"		"
290	"		"	313	"		"
291	"		"	314	"		"
292	"		"	315	p-54	4	27
293	числить пропущенным при нумерации.			316	"	"	28
				317	"	"	30
294	выделено к уничтожению			318	"	"	29
295	"		"	319	"	1	1294
296	"		"	320	"	4	31
297	"		"	321	"	"	32
298	"		"	322	"	1	1295
299	"		"	323	"	4	33
300	"		"	324	"	"	35



1	2	3	4	5	6	7	8
325	p-54	4	34	349	p-54	4	69
326	"	"	38	350	"	"	66
327	"	"	37	351	"	"	81
328	"	"	44	352	"	"	78
329	"	"	42	353	"	"	75
330	"	"	49	354	"	"	76
331	"	"	46	355	выделено к уничтожению		
332	"	"	80	356	p-54	4	84
333	"	"	87	357	"	"	83
334	"	"	95	358	"	"	91
335	"	"	85	359	"	"	90
336	"	"	79	360	"	6с	I
337	"	"	89	361	выделено к уничтожению		
338	"	"	92				
339	"	"	93				
340	"	"	50				
341	"	"	54				
342	"	"	55				
343	"	"	63				
344	"	"	64				
345	"	"	57				
346	"	"	68				
347	"	"	67				
348	выделено к уничтожению						

## ПЕРЕВОДНАЯ ТАБЛИЦА

к старым номерам единиц хранения фонда р-1601

Опись № 2

Старый № ед.хр.	Новый № фонда	Новый № описи	Новый № ед.хр.	Старый № ед.хр.	Новый № фонда	Новый № описи	Новый № ед.хр.
1	2	3	4	5	6	7	8
1	р-54	5	1	20	р-54	5	14
2	"	"	3	21	"	"	15
3	"	"	4				
4	р-1598	4сч	84				
5	р-54	5	2				
6	р-1598	4сч	85				
7	р-54	5	5				
8	"	"	7				
9	"	"	6				
10	"	"	8				
11	"	"	9				
12	"	"	10				
13	"	"	12				
14	р-1598	4сч	86				
15	р-54	5	11				
16	р-1598	4сч	87				
17	р-54	5	16				
18	"	"	13				
19	выделено к уничтожению						

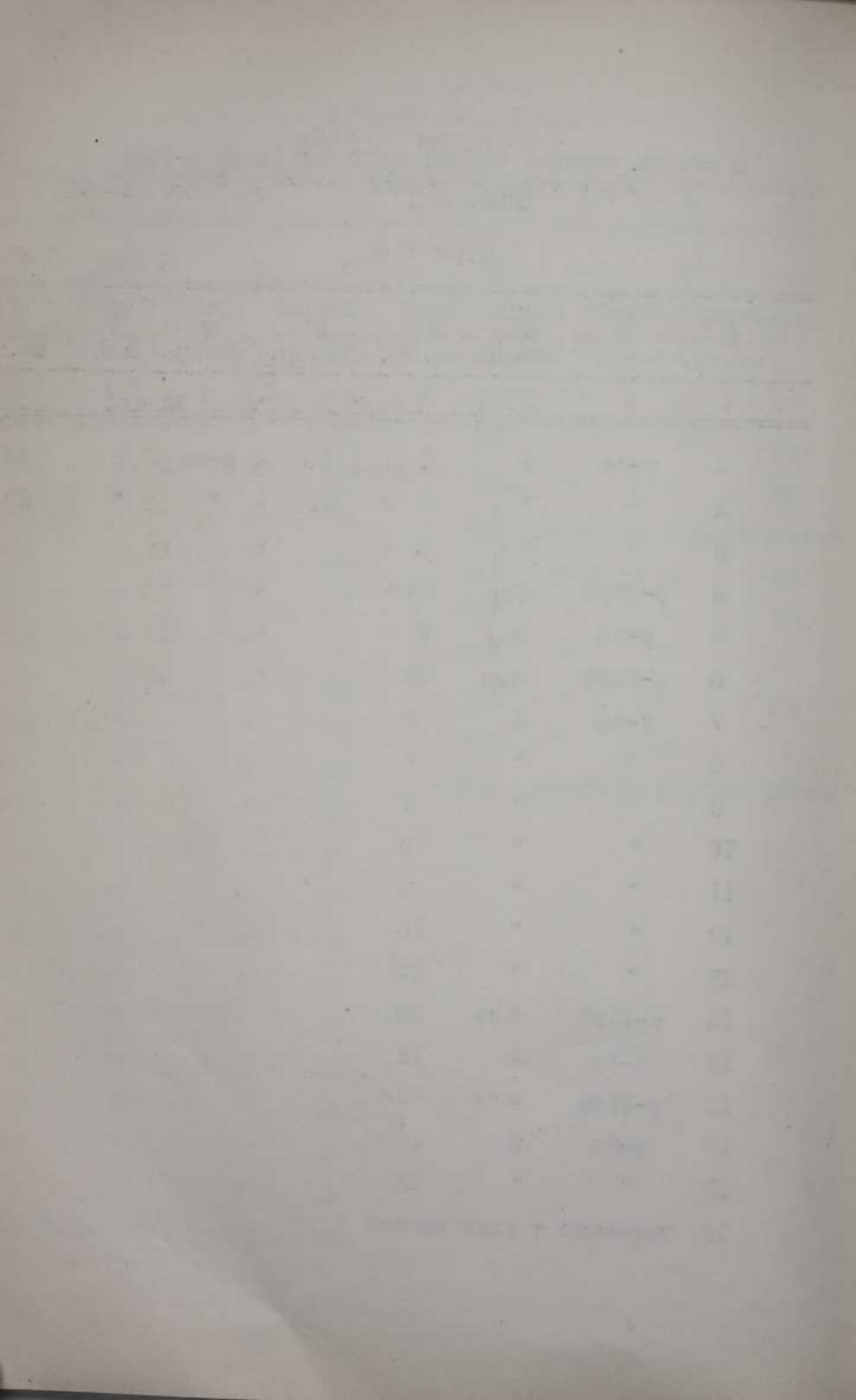

ПЕРЕВОДНАЯ ТАБЛИЦА  
к старым номерам единиц хранения фонда р-1601

Опись № 3

Старый № ед.хр.	Новый № фонда	Новый № описи	Новый № ед.хр.
1	р-54	5	17
2	"	"	18
3	"	"	19
4	"	"	20
5	"	"	22
6	"	"	21

персонал завода

ПЕРЕВОДНАЯ ТАБЛИЦА

к старым номерам единиц хранения фонда р-968  
опись № 1-с

Старый № ед. хр.	Новый № фонда.	Новый № описи	Новый № ед. хр.	Старый № ед. хр.	Новый № фонда	Новый № описи	Новый № ед. хр.
1	2	3	4	5	6	7	8
1	р-92	38	49	21	выделено	к уничтожению	
2	выделено	к уничтожению		22	р-864	2-сч	1248
3	"	"	"	23	"	"	1249
4	"	"	"	24	выделено	к уничтожению	
5	р-864	2-сч	1237	25	р-54	8-с	7
6	"	"	1239	26	выделено	к уничтожению	
7	"	"	1238	27	р-54	8-с	4
8	"	"	1240	28	"	"	8
9	"	"	1241	29	выделено	к уничтожению	
10	"	"	1242	30	р-54	8-с	12
11	"	"	1244	32	"	"	11
12	"	"	1243	31	"	"	2
13	выделено	к уничтожению		33	выделено	к уничтожению	
14	"	"		34	"	"	
15	"	"		35	р-54	8-с	6
16	р-54	8-с	1	36	"	"	15
17	выделено	к уничтожению		37	"	"	16
18	"	"		38	р-92	38	50
19	р-864	2-сч	1246	39	р-54	8-с	14
20	"	"	1247	40	"	"	20
41	р-54	8-с	20	42	р-54	8-с	17
43	выделено	к уничтожению		44	выделено	к уничтожению	
45	"	"		46	"	"	
47	р-54	8-с	10	48	р-54	8-с	19
49	"	"	18	50	выделено	к уничтожению	
51	р-864	2-сч	1250	52	р-864	2-сч	1245
53	"	"	1251				

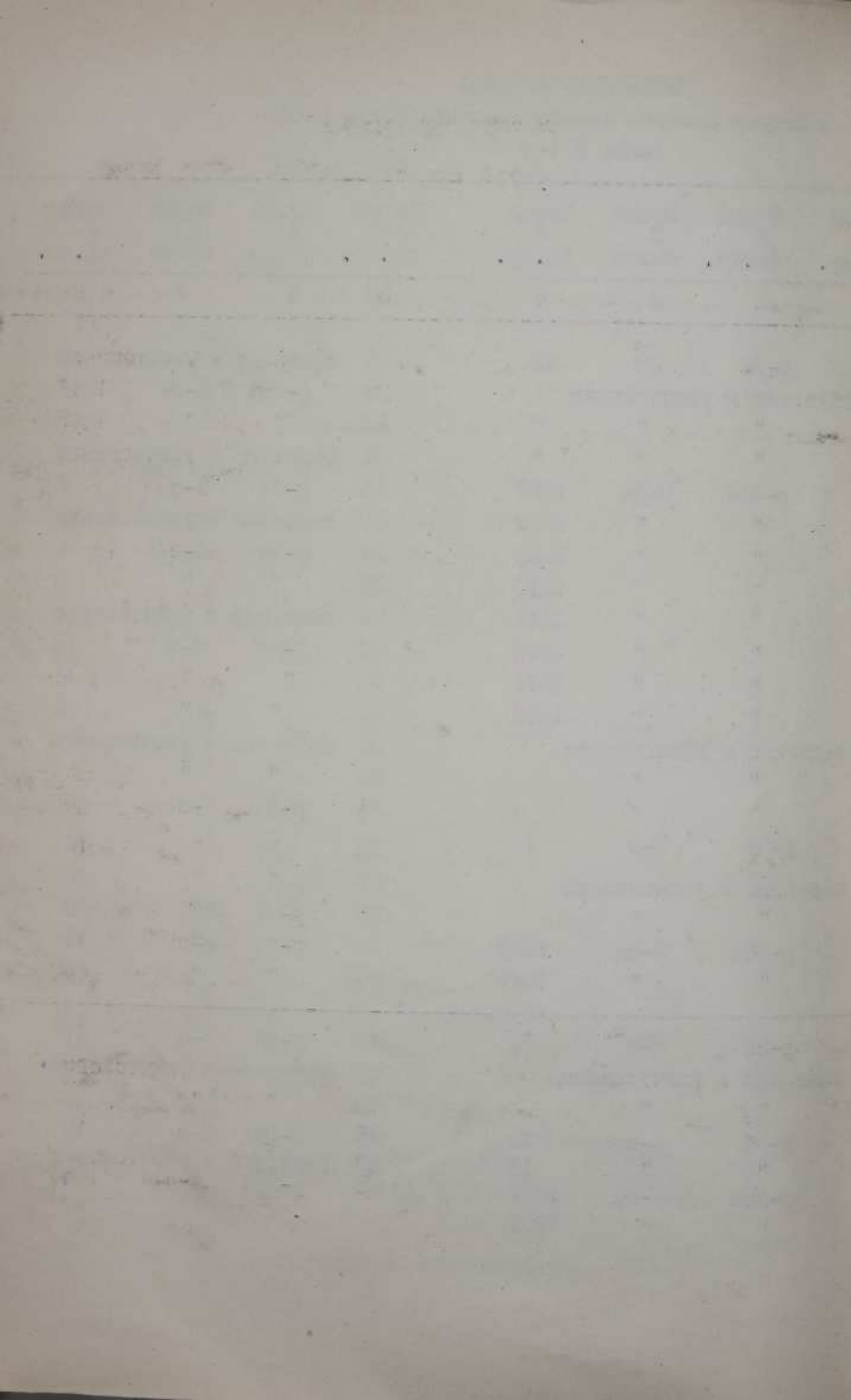

ПЕРЕВОДНАЯ ТАБЛИЦА

к старым номерам единиц хранения фонда р-968

Опись № 2.

Старый № ед.хр.	Новый № фонда	Новый № описи	Новый № ед.хр.	Старый № ед.хр.	Новый № фонда	Новый № описи	Новый № ед.хр.
1	2	3	4	5	6	7	8
1	р-943	1с	831	20	выделено к уничтожен.		
2	р-92	25сч	1266	21	"	"	"
3	"	"	1267	22	р-943	1с	832
4	"	"	1268	23	р-92	25сч	1288
5	"	"	1269	24	"	"	1279
6	"	"	1270	25	р-943	1с	833
7	выделено к уничтожению			26	"	"	834
8	"	"	"	27	"	"	835
9	"	"	"	28	выделено к уничтожен.		
10	р-92	25сч	1271	29	р-92	25сч	1280
11	"	"	1272	30	"	"	1281
12	"	"	1273	31	"	"	1282
13	"	"	1274	32	выделено к уничтожен.		
14	выделено к уничтожению			33	"	"	"
15	р-92	25сч	1275	34	"	"	"
16	выделено к уничтожению			35	"	"	"
17	р-92	25сч	1276	36	"	"	"
18	"	"	1277	37	"	"	"
19	"	"	1278	38	р-92	25сч	1283



1	2	3	4	5	6	7	8
39	p-92	25сч	1284	63	p-92	25сч	1298
40	"	"	1285	64	p-305	14сч	428
41	выделено к уничтожению			65	выделено к уничтожению		
42	p-92	25сч	1289	66	p-92	25сч	1299
43	"	"	1290	67	выделено к уничтожению		
44	"	"	1291	68	p-305	14сч	429
45	"	"	1292	69	выделено к уничтожению		
46	выделено к уничтожению			70	"	"	"
47	p-943	1с	836	71	p-305	14сч	430
48	выделено к уничтожению			72	выделено к уничтожению		
49	p-92	25сч	1286	73	p-92	25сч	1300
50	выделено к уничтожению			74	выделено к уничтожению		
51	p-92	25сч	1293	75	"	"	"
52	"	"	1294	76	"	"	"
53	выделено к уничтожению			77	p-92	25сч	1301
54	"	"	"	78	p-54	7	5
55	p-92	25сч	1287	79	"	"	9
56	p-943	1с	837	80	"	"	10
57	выделено к уничтожению			81	"	"	6
58	p-92	25сч	1295	82	выделено к уничтожению		
59	"	"	1296	83	"	"	"
60	"	"	1297	84	p-54	7	12
61	выделено к уничтожению			85	"	"	8
62	"	"	"	86	"	"	7

1	2	3	4	5	6	7	8
87	p-864	2сч	1227	111	p-864	2сч	1232
88	выделено к уничтожению			112	"	-	1233
89	p-54	7	13	113	"	"	1234
90	выделено к уничтожению			114	"	"	1235
91	p-943	1с	838	115	"	"	1236
92	"	"	839	116	выделено к уничтожению		
93	"	"	840	117	"	"	"
94	выделено к уничтожению						
95	"	"	"				
96	p-864	2сч	1220				
97	"	"	1221				
98	"	"	1218				
99	выделено к уничтожению						
100	"	"	"				
101	p-864	2сч	1219				
102	"	"	1222				
103	"	"	1223				
104	"	"	1224				
105	"	"	1226				
106	"	"	1229				
107	"	"	1230				
108	"	"	1226				
109	"	"	1231				
110	"	"	1225				

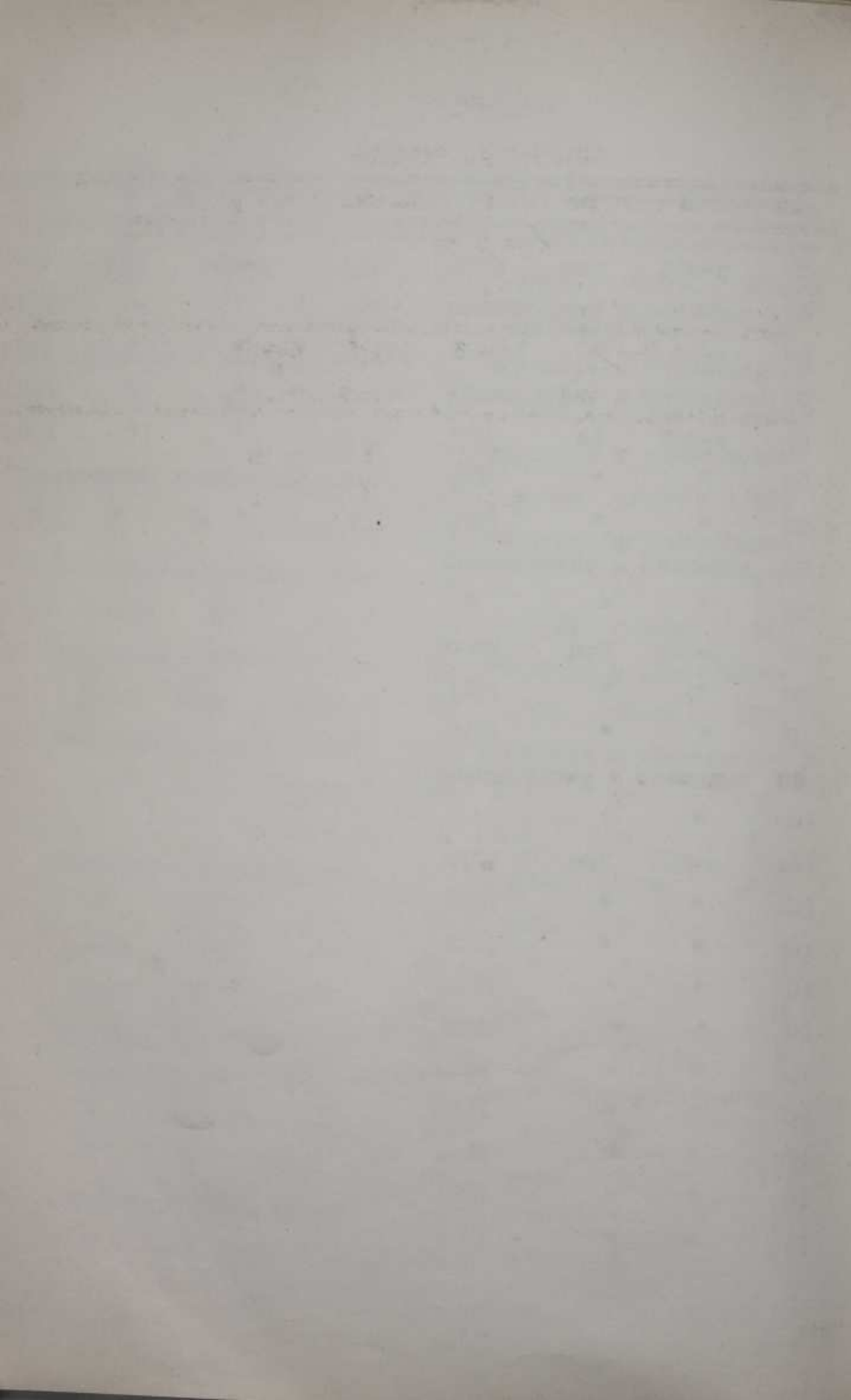

ПЕРЕВОДНАЯ ТАБЛИЦА

к старым номерам единиц хранения фонда р-968

Опись № 3.

Старый № ед. хр.	Новый № фонда	Новый № описи	Новый № ед. хр.
1	р-305	1	7079
2	р-54	7	1
3	"	"	3
4	"	"	2
5	"	"	11
6	"	"	15
7	"	"	16
8	"	"	17
9	"	"	18
10	"	"	19
11	"	"	14

THE UNIVERSITY OF CHICAGO

1918

1918  
1918  
1918  
1918  
1918  
1918

Поряд- ковый №	Дело- производ. №	НАЗВАНИЕ ДЕЛ И ДРУГИХ ЕДИНИЦ ХРАНЕНИЯ .	Даты начала и окончания (крайние даты)	Количество листов	ОТМЕТКИ
<b>Ш Т А Б</b>					
<b>I. ОПЕРАТИВНАЯ ЧАСТЬ</b>					
<b>1917 г.</b>					
1.		Постановления, сводки, со- общения, переданные по теле- графу, о революционных событи- ях в Петрограде, положении во флоте и армии, ходе перегово- ров по заключению мира с Гер- манией и по др. вопросам.	5мая 27нояб. 1917г.	189	СФ
2.		Постановления, воззвания, резолюции, переданные по теле- графу, о революционных событиях в Петрограде накануне Октябрь- ской революции, положении во флоте и армии, необходимости заключения мира с Германией, де- мократизации власти в Финляндии и по др. вопросам.	19-21 сент. 1917г.	64	СФ
3.		Постановления, декреты, воззвания, переданные по теле- графу, об Октябрьской революции в Петрограде и событиях кануна революции, о демократизации ар- мии, ходе переговоров по заклю- чению мира с Германией, о П-м Всероссийском съезде Советов и др. вопросам.	20-31 окт. 1917г.	146	Копия в архив
4.		Постановления, распоряже- ния, воззвания, переданные по телеграфу, о положении на фрон- тах, заключении перемирия с Германией, переходе управления Балтийским флотом в ведение Центробалта и др. вопросам.	1-29 дек. 1917г.	92	СФ

Поряд- ковый №	Дело- производ. №	НАЗВАНИЕ ДЕЛ И ДРУГИХ ЕДИНИЦ ХРАНЕНИЯ	Даты начала и окончания (крайние даты)	Количество листов	ОТМЕТКИ
5.		Сообщения о военных дей- ствиях на Западном и Восточном фронтах /перевод с немецкого/.	1 окт. 29 дек. 1917г.		
6.		Сообщения Ставки верховно- го главнокомандующего о поло- жении на фронтах.	4-21 нояб. 1917г.		Сф]
7.		Оперативные телеграммы Службы связи.	5 янв. 21 окт. 1917г.	188	
8.		Сведения из шведских га- зет о политической обстановке и международном положении Шве- ции.	22 июня 23 дек. 1917г.		
9.		Сведения о нахождении су- дов на рейдах, в гаванях и пор- тах Балтийского моря.	17-31 окт. 1917г.	285	
10.		Т о ж е.	1-15 нояб. 1917г.	285	
11.		Т о ж е.	16-30 нояб. 1917г.	286	
12.		Т о ж е.	1-31 дек. 1917г.	428	
13.		Агентурные сведения о со- стоянии, базировании и движе- нии кораблей германского флота.	1 июля 28 дек. 1917г.	160	Сф]
14.		Оперативные сводки, доне- сения и телеграммы о движении судов, боевых действиях, пере- возке грузов на Балтийском мо- ре и Ладожском озере.	янв. 1917г. март 1922г.	587	Сф]

Порядковый №	Дело-производ. №	НАЗВАНИЕ ДЕЛ И ДРУГИХ ЕДИНИЦ ХРАНЕНИЯ	Даты начала и окончания (крайние даты)	Количество листов	ОТМЕТКИ
15		Сводки, составленные по донесениям постов и судов службы связи, о противнике, движении судов, боевых действиях и др. вопросам.	29сен. 10окт. 1917г.	168	СФ
16		Т о ж е	1окт. 17нояб. 1917г.	171	
17		Т о ж е	1-31 окт. 1917г.	122	
18		Т о ж е	1-17 нояб. 1917г.	49	
19		Сведения о состоянии погоды.	1авг. 1917г. 31января 1918г.		
20		Т о ж е	1авг. 1917г. 30января 1918г.		
21		Метеорологические бюллетени морского ведомства.	март 1917г. января 1918г.	249	
22		Указатель к метеорологическим бюллетеням.	/1917- 1918гг./	116	
23		Журнал исходящих телефонограмм и юзограмм.	2января 1917г. 30март 1918г.	138	



Порядковый №	Дело-производ. №	НАЗВАНИЕ ДЕЛ И ДРУГИХ ЕДИНИЦ ХРАНЕНИЯ	Даты начала и окончания (крайние даты)	Количество листов	ОТМЕТКИ
24		Журнал исходящих телеграмм.	2нояб. 3дек. 1917г.	293	
25		Журнал исходящих радиограмм.	нояб. 1дек. 1917г.		Сф
26		Журнал исходящих телеграмм.	29сент. 2нояб. 1917г.	300	
27		Журнал исходящих телефонограмм.	3дек. 1917г. 20фев. 1918г.		
28		Журнал записей перехваченных немецких радиограмм /частично расшифрованные/.	6окт. 5нояб. 1917г.	218	
29		Т о ж е	10окт. 30нояб. 1917г.	131	
30		Т о ж е	17-22 нояб. 1917г.	151	
31		Т о ж е	1-23 дек. 1917г.	220	
32		Т о ж е	23дек. 1917г. 22января 1918г.	255	
33а		1918г. Сведения о нахождении судов на рейдах, в гаванях, у постов и якорных стоянках Балтийского моря.	январь. 1918г.	19	
33б		Сводки Германской Главной квартиры. Переводы.	2-12 январь. 1918г.	12	

Поряд- ковый №	Дело- производ. №	НАЗВАНИЕ ДЕЛ И ДРУГИХ ЕДИНИЦ ХРАНЕНИЯ	Даты начала и окончания (крайние даты)	Количество листов	ОТМЕТКИ
34.		Журнал входящих и исходящих радиограмм.  1919 г.	апр. авг. /1918г./	109	БФ
35.		Журнал телефонограмм.	/окт. дек. 1919г./	211	
36.		Журнал входящих телефонограмм.	дек. 1919г. авг. 1920г.	382	
37.		Журнал исходящих телеграмм.  1920 г.	июнь- дек. 1919г.	544	
38.		Материалы по организации служб / <sup>сделан</sup> постановление, отзыв, телеграмма, переписка/.	дек. 1920г. май 1921г.	27	
39.		Репорты об инспектировании постов Службы связи.	июнь- нояб. 1920г.	5	
40.		Журнал входящих телефонограмм.	сент. 1920г. июнь 1921г.	117	
41.		Журнал входящих телеграмм.	сент. 1920г. апр. 1922г.	71	



Период №	Дело- производ. №	НАЗВАНИЕ ДЕЛ И ДРУГИХ ЕДИНИЦ ХРАНЕНИЯ	Даты начала и окончания (крайние даты)	Количество листов	ОТМЕТКИ
		1924 г.			
51.		Флагманский исторический журнал.	янв.- июнь 1924г.	100	<b>СФ</b>
52.		Т о ж е.	июнь- дек. 1924г.	100	
53.		Вахтенный журнал СНиС.	дек. 1924г. июнь 1925г.		
54.		Отчеты и сводки о состоянии СНиС.	янв.- дек. 1924г.	100	
55.		Доклады и рапорты о состоянии СНиС.	янв.- нояб. 1924г.		
56.		Акты о результатах инспектирования СНиС.	июль 1924г. июль 1925г.		
		1925 г.			
57.		Флагманский исторический журнал.	янв.- июль 1925г.	100	
58.		Т о ж е.	июль- дек. 1925г.	100	
59.		Сводки о состоянии СНиС.	янв. дек. 1925г.	129	

Порядковый №	Дело-производ. №	НАЗВАНИЕ ДЕЛ И ДРУГИХ ЕДИНИЦ ХРАНЕНИЯ	Даты начала и окончания (крайние даты)	Количество листов	ОТМЕТКИ
60.		<p>Доклады и проект программы развития СНиС на 1925-1927 годы.</p> <p>1926 г.</p>	<p>июль-дек. 1925г.</p>	<p>33</p>	
61.		<p>Флагманский исторический журнал.</p>	<p>июль-дек. 1926г.</p>	<p>100</p>	
62.		<p>Отчеты и сведения о состоянии постов, станций и судов СНиС.</p>	<p>янв. окт. 1926г.</p>	<p>110</p>	
63.		<p>Доклады о развитии СНиС; структура и проект штатов Служб.</p>	<p>дек. 1926г. - дек. 1927г.</p>	<p>79</p>	
64.		<p>Материалы по строительству линий связи /доклад, сметы и об"яснительная записка к ним/.</p> <p>1927 г.</p>	<p>март-окт. 1926г.</p>	<p>18</p>	
65.		<p>Флагманский исторический журнал.</p> <p>1928 г.</p>	<p>янв. 1927г.</p>	<p>15</p>	
66.		<p>Материалы о состоянии и развитии СНиС /доклады, проект реорганизации Служб, сметы на техническое оборудование, годовой план на 1928/29 г.г., план развития связи береговой обороны на 1928-1932 г.г./.</p>	<p>янв. 1928г. - февр. 1929г.</p>		

Поряд- ковый №	Дело- производ. №	НАЗВАНИЕ ДЕЛ И ДРУГИХ ЕДИНИЦ ХРАНЕНИЯ	Даты начала и окончания (крайние даты)	Количество листов	ОТМЕТКИ
67.		Протоколы и рапорты о проведении опытов по радио и акустической связи на подвод- ных лодках МСБМ.	март 1928г. январь 1929г.	44	Сф
68.		Схема постов Службы связи.  2. АДМИНИСТРАТИВНАЯ ЧАСТЬ.  1916-1918 г.г.	6/д	1	Сф
69.		Переписка об отчуждении земель и зданий для Службы свя- зи.	19дек. 1916г. 24январь 1918г.	68	
70.		Дело об отчуждении для Службы связи двух земельных участков от казенного имения Малая Хейккиля в Финляндии.	июнь 1916г. январь 1918г.		
71.		Штаты, табели комплектации и списки личного состава Служ- бы связи.  1917 г.	июнь 1916г. январь 1918г.	81	
72.		Приказы по Службе связи. Подлинные.	1 окт. 31 окт. 1917г.		Сф
73.		Т о ж е. Копии.	1 окт. 22дек. 1917г.		
74.		Приказы и циркуляры по Службе связи. Копии.	1 окт. 22дек. 1917г.		

Порядковый №	Дело-производ. №	НАЗВАНИЕ ДЕЛ И ДРУГИХ ЕДИНИЦ ХРАНЕНИЯ	Даты начала и окончания (крайние даты)	Количество листов	ОТМЕТКИ
75.		Переписка о наличии вооружения на судах и постах Службы связи.	янв. 1917г. 17янв. 1918г.	105	
76.		Постановление судового комитета эсминца "Летун" об увольнении со службы капитана 1 ранга В. Вилькицкого и старшего лейтенанта Н. Задлера; табель посыльного судна "Бруда"; список офицерского состава Службы связи и телефонистов 2 экспедиционного отряда моряков.	март 1917г. /1918г./		СФ
77.		Табели комплектации и списки личного состава Северного района.	1917г.		
78.		Перечень плавучих средств ОВР'а Мобилзунда; списки рулевых Северного и Северо-западного районов Службы связи; переписка по личному составу.	26 февр. 1917г. 3 янв. 1918г.		
79.		Алфавит личного состава.	1917г.		
80.		Списки личного состава.	окт. 1917г. янв. 1918г.		
81.		Т о ж е.	окт. 1917г. янв. 1918г.		
82.		Списки и переписка по личному составу.	авг. 1917г. дек. 1918г.	324	

Порядковый №	Дело-производ. №	НАЗВАНИЕ ДЕЛ И ДРУГИХ ЕДИНИЦ ХРАНЕНИЯ	Даты начала и окончания (крайние даты)	Количество листов	ОТМЕТКИ
83.		Ведомости на выдачу денежного содержания офицерам и вольнонаемным служащим.	янв. - нояб. 1917г.	340	
		1918 г.			
84.		Приказы по Службе связи. Подлинные и копии.	4 янв. 28дек. 1918г.		
85.		Т о ж е.	15янв. 26дек. 1918г.		
86.		Приказы по Восточному району Службы связи. Подлинные.	12июля 1918г. 18нояб. 1919г.		
87.		Т о ж е.	1 авг. 31дек. 1918г.		
88.		Записка о назначении и задачах Службы связи, положение о техническом телефоно-телеграфном отделе, списки учреждений, наблюдательных постов радиостанций и плавучих средств, таблицы комплектации личного состава и переписка об изменении штатов Службы связи.	июнь 1918г. дек. 1919г.	380	СФ
89.		Протоколы заседаний организационного бюро по подготовке съезда представителей Службы связи; списки и требовательные ведомости личного состава; договоры поступающих на военноморскую службу.	янв. - окт. 1918г.		СФ
90.		Переписка о передаче транспорта "Самоед" в распоряжение Службы связи; выписка из вах-			



Поряд- ковый №	Дело- производ. №	НАЗВАНИЕ ДЕЛ И ДРУГИХ ЕДИНИЦ ХРАНЕНИЯ	Даты начала и окончания (крайние даты)	Количество листов	ОТМЕТК
		тенного журнала о плавании тран- спорта список команды.	апр. 1918 дек. 1919г.		
91.		Штаты, таблицы комплектации и списки личного состава.	июнь- авг. 1918г.		
92.		Штаты и таблицы комплекта- ции Службы связи.	окт. 1918г. май 1921г.	273	
93.		Штаты и списки комсостава.	окт. 1918г. июль 1919г.	19	
94.		Штаты технического теле- фоно-телеграфного отдела; спис- ки личного состава.	июнь 1918г. май 1919г.	28	
95.		Алфавит личного состава.	1918г. 1919г.		
96.		Т о ж е.	1918г. 1919г.		
97.		Справочная книга и алфави- там. 1918-1919 г.г.	1918г. 1919г.		
98.		Списки личного состава.	июль- дек. 1918г.		
99.		Т о ж е.	нояб. 1918г. сент. 1921г.		

Поряд- ковый №	Дело- производ. №	НАЗВАНИЕ ДЕЛ И ДРУГИХ ЕДИНИЦ ХРАНЕНИЯ	Даты начала и окончания (крайние даты)	Количество листов	ОТМЕТКИ
100.		Списки и аттестаты лично- го состава.	март 1918г. май 1919г.	86	
101.		Списки личного состава, медицинские листы и договоры поступающих на службу.	март 1918г. дек. 1920г.		
102.		Списки командного состава.	май- нояб. 1918г.		
103.		Ведомости на выдачу денег- ного содержания личному составу почтового судна "Вруда" и мо- торного катера "Дельфин".  1919 г.	март 1918г. июль 1919г.	76	
104.		Приказы по Службе связи. Подлинные.	1 янв. 30дек. 1919г.		
105.		Т о ж е. Подлинные и копии.	1 янв. 27дек. 1919г.		
106.		Т о ж е. Копии.	18июня 30 дек. 1919г.		
107.		Приказы, списки и переписка по личному составу Службы свя- зи. Копии.	янв.- нояб. 1919г.		
108.		Сведения о судах и плавучих средствах Службы связи.	март дек. 1919г.		
109.		Сведения о состоянии линий связи; переписка по личному со- ставу.	июнь 1919г. март 1921г.	76	

Поряд- ковый №	Дело- производ. №	НАЗВАНИЕ ДЕЛ И ДРУГИХ ЕДИНИЦ ХРАНЕНИЯ	Даты начала и окончания (крайние даты)	Количество листов	ОТМЕТКИ
110.		Штаты и списки рабочих и служащих технического телефоно-телеграфного отдела.	март 1919г. апр. 1920г.		
111.		Штаты, таблицы комплектации и списки личного состава технического телефоно-телеграфного отдела.	май 1919г. июнь 1922г.	98	
112.		Переписка о штатах Шифровального отделения.	окт.- дек. 1919г.	8	
113.		Штаты и списки личного состава Онежского района.	январь- авг. 1919г.		
114.		Таблицы комплектации и списки личного состава транспорта "Самосуд" и посыльного судна "Вруда".	июль 1919г.		
115.		Переписка о случаях ареста и дезертирства военных моряков Службы связи.	январь- дек. 1919г.	67	
116.		Списки личного состава.	февр.- сент. 1919г.		
117.		Т о ж е.	апр.- май 1919г.	59	
118.		Т о ж е.	апр. 1919г. авг. 1921г.	103	
119.		Т о ж е.	май 1919г. дек. 1921г.		

Поряд- ковый №	Дело- производ. №	НАЗВАНИЕ ДЕЛ И ДРУГИХ ЕДИНИЦ ХРАНЕНИЯ	Даты начала и окончания (крайние даты)	Количество листов	ОТМЕТКИ
120.		Списки личного состава.	май - 1919г. январь. 1921г.		
121.		Т о ж е.	нояб. дек. 1919г.		
122.		Списки и переписка по лич- ному составу.	январь. дек. 1919г.	1069	
123.		Ведомости на выдачу денеж- ного содержания личному соста- ву.	январь. июль 1919г.		
124.		Ведомости на выдачу денеж- ного содержания личному соста- ву штаба.	авг. 1919г. июнь 1920г.	111	
		1920 г.			
125.		Приказы по Службе связи. Копии.	1 январь. 2 июля 1920г.		
126.		Т о ж е.	2 январь. 31дек. 1920г.		
127.		Т о ж е.	2 январь. 31дек. 1920г.		
128.		Т о ж е.	2июня 28сент. 1920г.		
129.		Т о ж е.	28сент. 31дек. 1920г.		

Поряд- ковый №	Дело- производ. №	НАЗВАНИЕ ДЕЛ И ДРУГИХ ЕДИНИЦ ХРАНЕНИЯ	Даты начала и окончания (крайние даты)	Количество листов	ОТМЕТКИ
130.		Приказы по личному составу минонссца № 142 /копии/; переписка о плавучих средствах СНиС; списки извозчиков Кронштадтского района.	май 1920г. май 1921г.		
131.		Сведения о наличии вооружения в Службе связи.	авг.- сент. 1920г.		
132.		Переписка о состоянии и строительстве постов и станций Службы связи.	апр.- дек. 1920г.	210	
133.		Выписки из вахтенных журналов и переписка по личному составу транспорта "Самоед".	январь- апр. 1920г.		
134.		Штаты, сведения о численности и списки личного состава.	март 1920г. окт. 1921г.	153	
135.		Штаты и таблицы комплектации Службы всязи на 1920 г.	июнь 1921г.	15	Сф
136.		Штаты, таблицы комплектации и списки личного состава Петроградского района.	январь. 1920г. сент. 1921г.		
137.		Сведения о численности и списки личного состава.	январь- дек. 1920г.		
138.		Т о ж е.	май- дек. 1920г.		
139.		Т о ж е.	сент. 1920г. февр. 1921г.		

Поряд- ковый №	Дело- производ. №	НАЗВАНИЕ ДЕЛ И ДРУГИХ ЕДИНИЦ ХРАНЕНИЯ	Даты начала и окончания (крайние даты)	Количество листов	ОТМЕТКИ
140.		Сведения о численности и списки личного состава Онежского района.	янв. - дек. 1920г.		
141.		Списки личного состава.	янв. сент. 1920г.		
142.		Т о ж е.	нояб. 1920г. янв. 1921г.		
143.		Т о ж е.	1920г.		
144.		Т о ж е.	1920г.		
145.		Списки личного состава технического телефоно-телеграфного отдела и судов Службы связи	1920г.	/ 104	
146.		Списки личного состава и дезертиров.	янв. - март 1920г.		
147.		Списки и переписка по личному составу.	июль 1920г. апр. 1921г.		
148.		Списки и переписка о военных моряках-дезертирах.	апр. - нояб. 1920г.		
149.		Ведомости на выдачу денежного содержания личному составу штаба.	янв. 1920г. июнь 1921г.	123	
150.		Т о ж е.	янв. - дек. 1920г.	107	

Порядковый №	Дело-производ. №	НАЗВАНИЕ ДЕЛ И ДРУГИХ ЕДИНИЦ ХРАНЕНИЯ	Даты начала и окончания (крайние даты)	Количество листов	ОТМЕТКИ
151.		Личные карточки военных моряков.  1921 г.	1920г.		
152.		Приказы по Службе связи. Копии.	4 янв. 30 дек. 1921г.		
153.		Т о ж е.	4 янв. 30 дек. 1921г.		
154.		Т о ж е.	4 янв. 31 июня 1921г.		
155.		Т о ж е.	23 сент. 31 дек. 1921г.		
156.		Приказ о назначении Ликвидационной комиссии Службы связи; телеграмма о ликвидации Онежского района; сведения о численности <sup>Службы</sup> переписка по личному составу Службы связи.	март-июль 1921г.		
157.		Приказы по Ликвидационной комиссии Службы связи. Копии.	3 июня 3 июля 1921г.		
158.		Т о ж е.	3 июня 29 июня 1921г.		
159.		Штаты и табель комплектации технического телефонно-телеграфного отдела.	1921г.	14	

Поряд- ковый №	Дело- производ. №	НАЗВАНИЕ ДЕЛ И ДРУГИХ ЕДИНИЦ ХРАНЕНИЯ	Даты начала и окончания (крайние даты)	Количество листов	ОТМЕТКИ
160.		Сведения о численности и списки личного состава.	дек. 1921г. авг. 1922г.	182	
161.		Сведения о численности и списки личного состава Ладожского района.	нояб. 1921г. авг. 1922г.		
162.		Списки личного состава.	февр. апр. 1921г.		
163.		Т о ж е.	июль 1921г. май 1927г.		
164.		Т о ж е.	дек. 1921г. июнь 1922г.	12	
165.		Т о ж е.	1921г.	130	
166.		Списки военных моряков, подлежащих демобилизации.	сент. 1921г. нояб. 1922г.	257	
167.		Списки комсостава и военных моряков-дизертиров.	март июль 1921г.		
168.		Списки личного состава и переписка о военных моряках-дизертирах.  1922 г.	янв. июль 1921г.		
169.		Приказы по Службе связи. Копии.	2 янв. Одек. 1922г.		



Поряд- ковый №	Дело- производ. №	НАЗВАНИЕ ДЕЛ И ДРУГИХ ЕДИНИЦ ХРАНЕНИЯ	Даты начала и окончания (крайние даты)	Количество листов	ОТМЕТКИ
170.		Приказы по Службе связи. Копии.	2 янв. 30 дек. 1922г.		
171.		Т о ж е.	1 марта 24мая 1922г.		
172.		Т о ж е. П о д л и н н ы е.	23 мая 1922г. 26марта 1923г.		
173.		Т о ж е. К о п и и.	4 авг. 30дек. 1922г.		
174.		"Положение о СНИС Балтий- ского моря"; штаты и перепис- ка по личному составу.	февр.- дек. 1922г.	28	
175.		Сведения о численности и списки личного состава мастер- ских.	февр. окт. 1922г.	21	
176.		Списки личного состава.	нояб. 1922г. авг. 1923г.	108	
177.		Регистрационные карточки личного состава.  1923 г.	янв. 1922г.	39	
178.		Приказы по СНИС. Подлинные.	1 янв. 4 авг. 1923г.		СФ
179.		Т о ж е.	янв. 1 дек. 1923г.		СФ

Поряд- очный №	Дело- производ. №	НАЗВАНИЕ ДЕЛ И ДРУГИХ ЕДИНИЦ ХРАНЕНИЯ	Даты начала и окончания (крайние даты)	Количество листов	ОТМЕТКИ
180.		Приказы по СНиС. Копии.	4 янв. 13 окт. 1923 г.		
181.		Т о ж е. П о д л и н н ы е.	14 авг. 30 дек. 1923 г.		
182.		Т о ж е. К о п и и.	3 янв. 13 февр. 1923 г.		
183.		Штаты СНиС и списки лично- го состава Кронштадтского от- деления.	янв.- окт. 1923 г.	123	
184.		Штаты и списки личного со- става.	июнь- 1923 г. нояб. 1924 г.		
185.		Штаты, сведения о числен- ности и списки личного состава.	окт. 1923 г. дек. 1924 г.	170	
186.		Алфавит личного состава.	1923- 1926 г.	213	
187.		Списки личного состава.	1923	151	
188.		Списки и переписка по лич- ному составу.	окт.- дек. 1923 г.	57	
189.		Аттестации военных моряков.	янв. 1923 г. нояб. 1925 г.		

Поряд- ковый №	Дело- производ. №	НАЗВАНИЕ ДЕЛ И ДРУГИХ ЕДИНИЦ ХРАНЕНИЯ	Даты начала и окончания (крайние даты)	Количество листов	ОТМЕТКИ
		1924 г.			
190.		Приказы по СНиС. Подлинные.	1 янв. 23 мая 1924г.		
191.		Т о ж е. Копии.	2 янв. 30 дек. 1924г.		
192.		Т о ж е.	2 янв. 1 дек. 1924г.		
193.		Т о ж е. П о д л и н н ы е.	24 мая 13 авг. 1924г.		
194.		Т о ж е.	13 авг. 10 нояб. 1924г.		
195.		Т о ж е.	10 нояб. 30 дек. 1924г.		
196.		Протокол совещания команд- ного и политического состава СНиС 16-17 апреля 1924 года; переписка по строительству и приобретению помещений.	явр. 1924г. авг. 1926г.	118	
197.		Штаты СНиС.	янв. дек. 1924г.	29	
198.		Штаты СНиС; списки личного состава Кронштадтского района.	янв. май 1924г.	13	
199.		Списки личного состава.	янв. дек. 1924г. 1925г.		

Поряд- ковый №	Дело- производ. №	НАЗВАНИЕ ДЕЛ И ДРУГИХ ЕДИНИЦ ХРАНЕНИЯ	Даты начала и окончания (крайние даты)	Количество листов	ОТМЕТКИ
200.		Списки личного состава.	май 1924г.	154	
201.		Списки и переписка по лич- ному составу.	февр.- дек. 1924г.		
202.		Т о ж е.	сент.- нояб. 1924г.		
203.		Т о ж е.	сент.- окт. 1924г.	58	
204.		Аттестации личного состава.	январь- дек. 1924г.	29	
205.		Т о ж е.	январь- окт. 1924г.		
206.		Аттестации младшего началь- ствующего состава.  1925 г.	1924г.	161	
207.		Приказы по СИС. Подлинны.	1 январь. 7 марта 1925г.		СФ
208.		Т о ж е.	2 январь. 1 июня 1925г.		
209.		Т о ж е.	7 марта 11 дек. 1925г.		СФ
210.		Т о ж е. К о п и и.	4 апр. 29 сент. 1925г.		

Поряд- ковый №	Дело- производ. №	НАЗВАНИЕ ДЕЛ И ДРУГИХ ЕДИНИЦ ХРАНЕНИЯ	Даты начала и окончания (крайние даты)	Количество листов	ОТМЕТКИ
211.		Приказы по СНиС. Подлинные	2 июля 31 дек. 1925г.		СФ
212.		Проект "Положения о СНиС"; штаты, списки комсостава и переписка по личному составу.	окт. 1925г. март 1926г.		СФ
213.		Переписка по строительству и приобретению помещений для СНиС.	нояб. 1926г. сент. 1926г.	57	
214.		Штаты СНиС.	январь- май 1925г.	17	
215.		Списки личного состава.	январь- сентябрь 1925г.	65	
216.		Т о ж е.	январь- сентябрь 1925г.	163	
217.		Т о ж е.	январь. 1925г. январь. 1926г.		
218.		Т о ж е.	1925- 1926г.	166	
219.		Бедомости на выдачу денежно-го содержания личному составу.  1926 г.	январь- декабрь 1925г.		
220.		Приказы по СНиС. Копии.	8 январь. 29 дек. 1926г.		

Поряд- ковый №	Дело- производ. №	НАЗВАНИЕ ДЕЛ И ДРУГИХ ЕДИНИЦ ХРАНЕНИЯ	Даты начала и окончания (крайние даты)	Количество листов	ОТМЕТКИ
221.		Схема организации СНиС; штаты личного состава.	март- сент. 1926г.	20	СФ
222.		Сведения о численности и списки личного состава.	январь- декабрь. 1926г.	117	
223.		Т о ж е.	май- декабрь. 1926г.	45	
224.		Т о ж е.	февраль- декабрь. 1926г.	11	
225.		Списки личного состава.	январь- ноябрь. 1926г.		
226.		Т о ж е.	январь- сентябрь. 1926г.	134	
227.		Т о ж е.	июнь- сентябрь. 1926г.	32	
228.		Т о ж е.	сентябрь. 1926г. июнь 1927г.		
229.		Списки и переписка по лично- му составу.	апрель- 1926г. сентябрь. 1927г.		
230.		Т о ж е.	январь- ноябрь. 1926г.	141	
231.		Списки и аттестации лично- го состава.	февраль. 1926г. февраль. 1927г.		

Поряд- ковый №	Дело- производ. №	НАЗВАНИЕ ДЕЛ И ДРУГИХ ЕДИНИЦ ХРАНЕНИЯ	Даты начала и окончания (крайние даты)	Количество листов	ОТМЕТКИ
232.		Аттестации младшего на- чальствующего и рядового соста- ва, подлежащего демобилизации в 1926 году.	окт. 1926г.	50	
		1927 г.			
233.		Приказы по СИС. Подлинные	13 янв. 31 дек. 1927г.		
234.		Т о ж е.	14 февр. 31 дек. 1927г.		СФ
235.		Т о ж е.	25 марта 31 дек. 1927г.		
236.		Приказы по СИС по личному составу. Копии.	1 янв. 31 дек. 1927г.		
237.		Сведения о численности и списки личного состава.	янв. дек. 1927г.	125	
238.		Алфавит личного состава.	1927г.	112	
239.		Т о ж е.	1927г.	224	
240.		Списки личного состава.	янв.- авг. 1927г.	308	
241.		Т о ж е.	/1927г./		
		1928 г.			
242.		Приказы по СИС. Подлинные.	3 янв. 28 дек. 1928г.		СФ

Поряд- ковый №	Дело- производ. №	НАЗВАНИЕ ДЕЛ И ДРУГИХ ЕДИНИЦ ХРАНЕНИЯ	Даты начала и окончания (крайние даты)	Количество листов	ОТМЕТКИ
243.		Приказы по СНиС по лично- му составу. Подлинные.	2 янв. 31дек. 1928г.		
244.		Т о ж е.	1 окт. 31дек. 1928г.		
245.		Алфавит личного состава.  1929 г.	1928- 1929г.	284	
246.		Приказы по СНиС. Подлинные.	3 янв. 31дек. 1929г.		Сф]
247.		Приказы по СНиС по лично- му составу. Подлинные.	1 янв. 29дек. 1929г.		
248.		Копии. Т о ж е.	1 янв. 30сент. 1929г.		
249.		Списки личного состава.  1930 г.	1929	113	
250.		Приказы по СНиС. Подлинные.	1 янв. 30дек. 1930г.	175	Сф]
251.		Приказы по СНиС по личному составу. Подлинные.	7 янв. 31дек. 1930г.		
252.		Переписка по организационным вопросам.	март- сент. 1930г.	40	



Поряд- ковый №	Дело- производ. №	НАЗВАНИЕ ДЕЛ И ДРУГИХ ЕДИНИЦ ХРАНЕНИЯ	Даты начала и окончания (крайние даты)	Количество листов	ОТМЕТКИ
		1931 г.			
253.		Приказы по личному составу. Подлинные.	1 июля 17 окт. 1931 г.	64	
		1932 г.			
254.		Алфавит личного состава.	1932 г.	436	
		1933-1936 г.г.			
255.		Алфавит личного состава.	1933- 1936 г.	189	
		З. ТЕХНИЧЕСКИЙ ТЕЛЕФОНО-ТЕЛЕГРАФНЫЙ ОТДЕЛ. 1916-1918 г.г.			
256.		Списки и сведения о наблюдательных постах Службы связи; схемы, планы постов и фотографии зданий.	1916 г. февр. 1918 г.	112	
		1917 г.			
257.		Сметы на постройку телефонных линий, станций и др. сооружений Службы связи в районе Моонзундских островов и Рижского залива.	январь - дек. 1917 г.	128	
258.		Переписка о строительстве и оборудовании радиостанций.	6 февр. 1917 г. 4 янв. 1918 г.	143	
259.		Переписка о постройке радиостанции на Вердере.	май - окт. 1917 г.	14	

Поряд- ковый №	Дело- производ. №	НАЗВАНИЕ ДЕЛ И ДРУГИХ ЕДИНИЦ ХРАНЕНИЯ	Даты начала и окончания (крайние даты)	Количество листов	ОТМЕТКИ
260.		1919 г. Приказы по отделу. Подлин- ные.	27 нояб. Одек. 1919г.		
261.		Сметы на оборудование и развитие Службы связи, телефо- но-телеграфных линий и электро- технической части технического отдела. на 1919 г.	июль- нояб. 1919г.	38	
262.		Сведения о произведенных работах по телефоно-телеграф- ной связи.	май 1919г. март 1920г.		
263.		Переписка о строительстве телефоно-телеграфных линий.	авг. 1919г. нояб. 1920г.	17	
264.		Списки и переписка по лич- ному составу.	июль- окт. 1919г.		
265.		Списки, удостоверения и ведомости на выдачу денежного содержания личному составу.	май 1919г. нояб. 1920г.	192	
266.		Ведомости на выдачу денеж- ного содержания личному составу отдела.	март- нояб. 1919г.		
		1920 г.			
267.		Приказы по отделу. Копии.	9 янв. 1920г. 8 июня 1921г.		
268.		Т о ж е.	19 марта 1920г. 3 июня		

Поряд- ковый №	Дело- производ. №	НАЗВАНИЕ ДЕЛ И ДРУГИХ ЕДИНИЦ ХРАНЕНИЯ	Даты начала и окончания (крайние даты)	Количество листов	ОТМЕТКИ
269.		Приказы по отделу. Копии. Списки личного состава отдела.	март 1920г. июль 1921г.		
270.		Приказы по личному составу /копии/ и списки служащих отдела.	апр.- окт. 1920г.		
271.		Сметы на оборудование и развитие службы связи, телефоно-телеграфных линий и электро-технической части технического отдела на 1920-1921 г.	нояб. 1919г. январь. 1920г.	70	
272.		Переписка по вопросам оборудования и работы наблюдательных постов и станций Службы связи.	нояб. 1920г. март 1921г.	81	
273.		Переписка об оборудовании радиостанций; штаты и таблицы комплектации Службы связи; списки радиотелеграфистов Службы связи и команды радиостанции "Новая Голландия".	январь. декабрь. 1920г.	282	
274.		Переписка о состоянии радиостанций и о табели комплектации Службы связи.	апр.- декабрь. 1920г.	184	
275.		Списки личного состава.	июнь- декабрь. 1920г.		
276.		Ведомости на выдачу денежного содержания личному составу.	январь. октябрь. 1920г.		
277.		Т о ж е.	октябрь. 1920г. январь. 1921г.		

Поряд- ковый №	Дело- производ. №	НАЗВАНИЕ ДЕЛ И ДРУГИХ ЕДИНИЦ ХРАНЕНИЯ	Даты начала и окончания (крайние даты)	Количество листов	ОТМЕТКИ
		1921 г.			
278.		Положение об электротехни- ке района; выписка из об"ясни- тельной записки к штатам тех- нической части Службы связи.	апр. 1921г.	3	
279.		Списки рабочих и служащих отдела; ведомости на выдачу де- нежного содержания личному сое- ставу.	февр. сент. 1921г.		
		1922 г.			
280.		Материалы о ремонте и стро- ительстве линий и зданий стан- ций связи о расформировании Ладожского района и списки лич- ного состава СНИС.	апр. 1922г. сент. 1926г.		СФ
281.		Переписка об установлении и состоянии линий связи.	янв. окт. 1922г.	65	
282.		Схема телеграфно-телефон- ной сети загородного участка.	окт. 1922г.	1	
		1923 г.			
283.		Переписка о строительстве линий связи.	февр. окт. 1923г.	49	
		1925 г.			
284.		Материалы об оборудовании радиостанции в Кронштадте и ка- питальном ремонте проволочных линий связи /рапорты, сметы и об"яснительные записки к ним/.	янв. дек. 1925г.	116	

Поряд- ковый №	Дело- производ. №	НАЗВАНИЕ ДЕЛ И ДРУГИХ ЕДИНИЦ ХРАНЕНИЯ	Даты начала и окончания (крайние даты)	Количество листов	ОТМЕТКИ
285.		Схемы линий связи и сведения об их состоянии.  1926 г.	янв. окт. 1925г.	7	Сф]
286.		Переписка о строительстве линий связи.  4. ШИФРОВАЛЬНОЕ ОТДЕЛЕНИЕ.  1919 г.	янв. окт. 1926г.	76	
287.		Приказы по отделению. Подлинные.	17 апр. 1919г. 18 янв. 1920г.	255	
288.		Журнал записи переводов печатных сообщений иностранных государств.	апр. июль 1919г.	153	
289.		Переводы перехваченных радиogramм Лионского радио.	авг. сент. /1919г./	/259	
290.		Перехваченные радиogramмы Лионского радио / на французском языке/.  1920 г.	март- май /1919г./	/ 654	
291.		Приказ о создании при штабе Службы связи шифровального отделения и его штаты; докладная записка о переводе отделения в Морской оперативный отдел штаба Балтийского флота; штаты отделения и переписка по личному составу.	янв.- дек. 1920г.	40	

Поряд- ковый №	Дело- производ. №	НАЗВАНИЕ ДЕЛ И ДРУГИХ ЕДИНИЦ ХРАНЕНИЯ	Даты начала и окончания (крайние даты)	Количество листов	ОТМЕТКИ
292.		Переводы сообщений ино- стрального радио.	март- авг. 1920г.	167	
293.		Т о ж е.	май- окт. 1919г.	175	
294.		Т о ж е.	сент. 1920г.	49	
295.		Радиотелеграммы на русском и иностранном языках.	февр. 1919г. февр. 1920г.	197	
296.		Радиограммы на английском, французском и немецком языках.	март- авг. 1920г.	129	
5. ХОЗЯЙСТВЕННАЯ ЧАСТЬ.					
1918 г.					
297.		Приказы по хозяйству. Под- линны.	1 янв. 1918г. 17 июня 1919г.		
298.		Проект положения о хозяйст- венной части; смета Службы свя- зи на 1921 г.; списки личного состава.	февр. 1918г. сент. 1921г.		
1919 г.					
299.		Приказы по хозяйству. Под- линны.	13 июня 1919г. 30 дек. 1920г.		

Поряд- ковый №	Дело- производ. №	НАЗВАНИЕ ДЕЛ И ДРУГИХ ЕДИНИЦ ХРАНЕНИЯ	Даты начала и окончания (крайние даты)	Количество листов	ОТМЕТКИ
300.		Приказы по хозяйству. Под- линны.	11 Январ. 2 Октяб. 1921 г.		
		1923 г.			
301.		Приказы по хозяйству. Под- линны.	3 Январ. 24 Окт. 1923 г.		
		1926 г.			
302.		Приказы по хозяйству. Под- линны.	2 Январ. 31 Дек. 1926 г.		
303.		Директива начальника СНиС МСЕМ о работах на зимний пе- риод 1926/27 г.г.; список лич- ного состава ремонтно-строи- тельной роты.	Окт. 1926 г. Февр. 1927 г.		
		1927 г.			
304.		Приказы по хозяйству. Под- линны.	17 Февр. 2 Июля 1927 г.		
305.		Т о ж е.	4 июля 30 сент. 1927 г.		
<u>КОМИТЕТЫ</u>					
306.		Протоколы заседаний район- ных комитетов Службы связи. Подлинны и копии.	май- сент. 1917 г.	188	Сф

Порядковый №	Дело-производ. №	НАЗВАНИЕ ДЕЛ И ДРУГИХ ЕДИНИЦ ХРАНЕНИЯ	Даты начала и окончания (крайние даты)	Количество листов	ОТМЕТКИ
807.		Протоколы заседаний районных комитетов и ротного комитета Службы связи /подлинные/; списки и переписка по личному составу.  Р А Й О Н И.  <u>Западный район</u>  1917 г.	март-окт. 1917г.		Сф
808.		Приказы по району. Подлинные.	25 июля 31 дек. 1917г.		
809.		Протоколы заседаний Западного районного комитета.	авг.-дек. 1917г.	51	Сф
810.		Протоколы заседаний Северо-Западного районного комитета.	авг.-дек. 1917г.	25	Сф
811.		Журнал записей сведений о состоянии погоды.	июнь-дек. 1917г.		
812.		Списки личного состава.	янв.-дек. 1917г.		
813.		Т о ж е.	май-нояб. 1917г.		
814.		Т о ж е.	июнь-дек. 1917г.		
815.		Т о ж е.	1916г. нояб. 1917г.		



Поряд- ковый №	Дело- производ. №	НАЗВАНИЕ ДЕЛ И ДРУГИХ ЕДИНИЦ ХРАНЕНИЯ	Даты начала и окончания (крайние даты)	Количество листов	ОТМЕТКИ
316.		Списки рядового и младше- го начальствующего состава.	1917г.		
317.		Ведомости на выдачу денежно- го содержания личному составу.	О-январь. дек. 1917г.		
318.		Т о ж е.	июнь- дек. 1917г.		
319.		Т о ж е.	окт. 1917г. март 1918г.		
		<u>Ладожский район.</u>			
		1918 г.			
320.		Ведомости на выдачу денеж- ного содержания личному соста- ву.	сент. 1918г. июль 1922г.	188	
		1920 г.			
321.		Приказы по району. Копии.	28 февр. 31 дек. 1920г.		
322.		Приказы по району и по гар- низону гор. Новая Ладога. Копии.	29 марта 1920г. 30 марта 1921г.		
323.		Доклад о строительстве рай- она в 1920 г.; списки личного состава.	сент. 1920г. март 1922г.		

Порядковый №	Дело-производ. №	НАЗВАНИЕ ДЕЛ И ДРУГИХ ЕДИНИЦ ХРАНЕНИЯ	Даты начала и окончания (крайние даты)	Количество листов	ОТМЕТКИ
324.		Списки личного состава.	апр. 1920г. авг. 1921г.		
325.		Т о ж е.	дек. 1920г. сент. 1921г.		
326.		Т о ж е.	1920г.		
327.		Т о ж е.	1920г.		
328.		Т о ж е.  1921 г.	1920г.		
329.		Приказы по району. Подлин- ные.	4 апр. 31дек. 1921г.		
330.		Журнал входящих и исходя- щих юзграмм.	янв. май 1921г.		
331.		Списки личного состава.	янв. 1921г. янв. 1922г.		
332.		Списки и анкеты личного со- става.  1922 г.	1921г./		
333.		Приказы по району. Подлин- ные.	5 янв. 18авг. 1922г.		СФ

Поряд- ковый №	Дело- производ. №	НАЗВАНИЕ ДЕЛ И ДРУГИХ ЕДИНИЦ ХРАНЕНИЯ	Даты начала и окончания (крайние даты)	Количество листов	ОТМЕТКИ
334.		Приказы по району /подлин- ные/ ; сведения о состоянии по- стов и станций района.	март- май 1922г.	29	
335.		Материалы о состоянии по- стов, станций и судов района.	март- май 1922г.	22	
336.		Списки личного состава.	февр.- май 1922г.		
337.		Анкеты личного состава.	1922г.		
		<u>Лоденнопольское отделение Ладожского района.</u>  1920 г.			
338.		Приказы по отделению райо- на. Подлинные.	28февр. 1920г. 1июля 1922г.		
339.		Т о ж е.	20марта 15июня 1922г.		
		<u>Шлиссельбургское отделение Ладожского района.</u>  1919 г.			
340.		Списки личного состава от- деления.	апр.- 1919г. май 1922г.		

Поряд- ковый №	Дело- производ. №	НАЗВАНИЕ ДЕЛ И ДРУГИХ ЕДИНИЦ ХРАНЕНИЯ	Даты начала и окончания (крайние даты)	Количество листов	ОТМЕТКИ 20
41.		<p>1922 г.</p> <p>Приказы отделения. Подлин- ные.</p> <p><u>Ладожская дистанция</u> <u>Ладожского района.</u></p>	<p>1 янв. 20 июня 1922 г.</p>		
42.		<p>1922 г.</p> <p>Приказы по хозяйству дис- танции. Подлинны.</p> <p><u>Онежский район.</u></p>	<p>6 янв. 17 июня 1922 г.</p>		
43.		<p>1918 г.</p> <p>Приказы по району. Подлин- ные.</p>	<p>23 дек. 1918 г. 30 дек. 1919 г.</p>		
44.		<p>1919 г.</p> <p>Переписка о необходимости разделения Онежского района на два района: Ладожский и Онеж- ский.</p>	<p>Окт. 1919 г.</p>	<p>10</p>	
45.		<p>Списки личного состава.</p>	<p>Окт. 1919 г. янв. 1920 г.</p>		

Поряд- ковый №	Дело- производ. №	НАЗВАНИЕ ДЕЛ И ДРУГИХ ЕДИНИЦ ХРАНЕНИЯ	Даты начала и окончания (крайние даты)	Количество листов	ОТМЕТКИ
		1920 г.			
346.		Сведения о наблюдательных постах и списки личного состава района.	июль 1920г.	16	
347.		Переписка о ликвидации района.	нояб. 1920г. март 1921г.	19	
348.		Ведомости на выдачу денежного содержания личному составу.	март 1920г. май 1921г.	520	
		<u>Петроградский район.</u>			
		1917 г.			
349.		Вахтенный журнал /вышки № 7/ района.	7сент. 21окт. 1917г.		
350.		Журнал радиотелеграмм района.	1 янв. 27окт. 1917г.	124	СФ
351.		Т о ж е.	1 авг. 5 окт. 1917г.		
352.		Журнал радиограмм.	3 авг. 26окт. 1917г.		СФ
353.		Т о ж е.	26окт. 1917г.		СФ

Поряд- ковый №	Дело- производ. №	НАЗВАНИЕ ДЕЛ И ДРУГИХ ЕДИНИЦ ХРАНЕНИЯ	Даты начала и окончания (крайние даты)	Количество листов	ОТМЕТКИ 21
354.		Журнал телефонограмм.	17 окт. нояб. 1917 г.		
355.		Журнал телеграмм.  1918 г.	12 дек. 31 дек. 1917 г.		
356.	она.	Журнал телефонограмм раф-	22 нояб. 1918 г. 8 февр. 1919 г.		Сф
357.		Т о ж е.	1918 г.		Сф
358.		Т о ж е.	1918 г.		Сф
359.		Списки личного состава и контракты военных моряков.  1919 г.	авг. 1918 г. февр. 1919 г.		
360.		Приказы по хозяйству Петро- градского района. Подлинные.	1 июля 1919 г. 29 апр. 1920 г.		
361.		Журнал оперативных телефо- нограмм и радиотелеграмм.	11 сент. 1919 г.		
362.		Т о ж е.	4 дек. 1919 г.		
363.		Журнал радиотелефонограмм района.	16 мая 21 мая 1919 г.	194	

Поряд- ковый №	Дело- производ. №	НАЗВАНИЕ ДЕЛ И ДРУГИХ ЕДИНИЦ ХРАНЕНИЯ	Даты начала и окончания (крайние даты)	Количество листов	ОТМЕТКИ
364.		Журнал радиотелефонограмм района.	20 июля 28 авг. 1919г.	561	
365.		Т о ж е.	1 окт. 1919г.	204	
366.		Т о ж е.	26 нояб. 1919г.	566	
367.		Т о ж е.	8 февр. 14 апр. 1919г.		
368.		Т о ж е.	4 апр. 14 июля 1919г.	612	СФ
369.		Т о ж е.	7 апр. 20 июля 1919г.	622	СФ
370.		Т о ж е.	13 сент. 31 дек. 1919г.	269	
371.		Т о ж е.	25 нояб. 31 дек. 1919г.	174	
372.		Т о ж е.	1919г.	354	
373.		Т о ж е.	14. VII. 1918 1919г.	1007	
374.		Ведомости на выдачу денеж- ного содержания личному соста- ву.	Февр. 1919 январь 1920г.	309	

Поряд- ковый №	Дело- производ. №	НАЗВАНИЕ ДЕЛ И ДРУГИХ ЕДИНИЦ ХРАНЕНИЯ	Даты начала и окончания (крайние даты)	Количество листов	ОТМЕТКИ 22
		1920 г.			
75.		Приказы по району. Копии.	24 апр. 28 дек. 1920 г.		
76.		Т о ж е.	11 мая 14 дек. 1920 г.		
77.		Приказы по хозчасти. Под- линные.	4 янв. 30 дек. 1920 г.		
78.		Т о ж е.	4 июня 1920 г. 29 апр. 1921 г.		
79.		Алфавит личного состава.	1920 г.	65	
80.		Списки личного состава.	янв. 1920 г. июнь 1921 г.		
81.		Т о ж е.	март 1920 г. июнь 1921 г.		
82.		Т о ж е.	июнь дек. 1920 г.		
83.		Ведомости на выдачу денеж- ного содержания личному соста- ву.	янв.- дек. 1920 г.		



Порядковый №	Дело-производ. №	НАЗВАНИЕ ДЕЛ И ДРУГИХ ЕДИНИЦ ХРАНЕНИЯ	Даты начала и окончания (крайние даты)	Количество листов	ОТМЕТКИ
		1921 г.			
384.		Приказы по району. Подлин- ные.	1 янв. 30 июня 1921 г.		
385.		Т о ж е.	3 февр. 22 апр. 1921 г.		
386.		Журнал радиограмм.	1 янв. 14 марта 1921 г.	280	
387.		Журнал записи движения су- дов района.	10 мая 28 мая 1921 г.	152	
388.		Т о ж е.	24 мая 5 июня 1921 г.	151	
389.		Т о ж е.	5 июня 27 июня 1921 г.	200	
390.		Т о ж е.	1921 г.	200	
391.		Алфавит личного состава.	янв.- июнь 1921 г.		
392.		Списки военных моряков и вспомогательных служащих.	янв.- сент. 1921 г.		
393.		Ведомости на выдачу денеж- ного содержания личному соста- ву.	янв.- май 1921 г.	361	

Поряд- ковый №	Дело- производ. №	НАЗВАНИЕ ДЕЛ И ДРУГИХ ЕДИНИЦ ХРАНЕНИЯ	Даты начала и окончания (крайние даты)	Количество листов	ОТМЕТКИ 23
		1922 г.			
394.		Приказы по району. Подлин- ные.	24 февр. Одек. 1922 г.		
395.		Т о ж е.	24 февр. 18 июля 1922 г.		
396.		Приказы по хозяйству райо- на. Копии.	27 февр. 13 июня 1922 г.		
397.		Т о ж е.	14 июня 20 июля 1922 г.		
398.		Списки личного состава.	Февр.- нояб. 1922 г.		
399.		Ведомости на выдачу денеж- ного содержания личному соста- ву.	март- июнь 1922 г.		
		1923 г.			
400.		Приказы по району. Подлин- ные.	3 янв. 22 мая 1923 г.		
		1924 г.			
401.		Доклады и рапорты о партий- но-просветительной работе в частях связи Ленинградского рай- она и протоколы совещаний воен- комов частей.	янв.- авг. 1924 г.	88	

Поряд- ковый №	Дело- производ. №	НАЗВАНИЕ ДЕЛ И ДРУГИХ ЕДИНИЦ ХРАНЕНИЯ	Даты начала и окончания (крайние даты)	Количество листов	ОТМЕТКИ
		<u>Шлиссельбургское отделение.</u>			
402.		Приказы по Шлиссельбург- скому отделению Петроградского района. Подлинные.	12 марта 1920г. 29 сент. 1921г.		
403.		Приказы по отделению и по роте связи Шлиссельбургской крепости. Подлинные.	20 авг. 12 окт. 1921г.		
404.		Доклад о состоянии Шлис- сельбургского отделения; спис- ки личного состава.	июль 1921г. май 1922г.		
405.		Списки личного состава.	нояб. 1920г. июнь 1921г.	II	
		<u>Северный район.</u>			
		1917 г.			
406.		Приказы по хозчасти райо- на. Подлинные.	15 авг. 31 дек. 1917г.		
407.		Протоколы заседаний комите- та района.	сент. нояб. 1917г.	29	СФ
408.		Т о ж е.	нояб. дек. 1917г.	8	СФ
409.		Списки личного состава.	нояб. 1916г. 1918г.		

Поряд- ковый №	Дело- производ. №	НАЗВАНИЕ ДЕЛ И ДРУГИХ ЕДИНИЦ ХРАНЕНИЯ	Даты начала и окончания (крайние даты)	Количество листов	ОТМЕТКИ
410.		Списки личного состава.	янв. 1917г. февр. 1918г.		24
411.		Т о ж е.	окт. 1917г. апр. 1918г.		
412.		Анкеты и списки личного состава.  1918г.	дек. 1916г. дек. 1917г.		
413.		Приказы по району. Подлин- ные.	1 янв. 16 апр. 1918г.		
414.		Т о ж е.	1 янв. 31 янв. 1918г.		
415.		Приказы по хозяйства райо- на. Копии.	1 янв. 17 марта 1918г.		
416.		Списки личного состава.	1918г.		
417.		Ведомости на выдачу денеж- ного содержания личному соста- ву района.  <u>Южный район.</u>  1917 г.	янв. апр. 1918г.		
418.		Протоколы заседаний район- ного комитета.	июль 1917г. янв. 1918г.	27	СФ

Поряд- ковый №	Дело- производ. №	НАЗВАНИЕ ДЕЛ И ДРУГИХ ЕДИНИЦ ХРАНЕНИЯ	Даты начала и окончания (крайние даты)	Количество листов	ОТМЕТКИ
419.		Журнал входящих телеграмм  1918 г.	18 окт. 24 нояб. 1917г.		
420.		Ведомости на выдачу денеж- ного содержания личному составу района и Ликвидационной комис- сии.  <u>Наблюдательные посты.</u>	апр. июнь 1918г.		
421.		Журнал телефонограмм наблю- дательных постов.	21 сент. 26 окт. 1917г.		СФ
422.		Т о ж е.	24 сент. 31 дек. 1917г.		
423.		Т о ж е.	5 окт. 27 нояб. 1917г.		СФ
424.		Т о ж е.	8 окт. нояб. 1917г.		СФ
425.		Т о ж е.	10 окт. нояб. 1917г.		СФ
426.		Т о ж е.	11 окт. 17 дек. 1917г.		СФ
427.		Т о ж е.	22 окт. нояб. 1917г.		СФ
428.		Т о ж е.	7 нояб. дек. 1917г.		

Порядковый №	Дело-производ. №	НАЗВАНИЕ ДЕЛ И ДРУГИХ ЕДИНИЦ ХРАНЕНИЯ	Даты начала и окончания (крайние даты)	Количество листов	ОТМЕТКИ
429.		Журнал радиограмм.	13 мая 26 июня 1918г.		
430.		Журнал исходящих телефонограмм наблюдательного поста "Ганге".	25 авг. 3 нояб. 1917г.		
431.		Журнал входящих телефонограмм наблюдательных постов "Гавань" и "Ганге".	8 окт. 30 окт. 1917г.	30 окт. 1916 8 окт. 1917	Сф
432.		Вахтенный журнал наблюдательного поста "Глосхольм".	н с я б. 1917г. я н в. 1918г.	110	
433.		Т о ж е.	я н в. ф е в р. 1918г.	34	
434.		Т о ж е наблюдательного поста "Курорт".	с е н т. 1922г. ф е в р. 1924г.		
435.		Журнал телефонограмм поста "Парикюль".	18 окт. 1917г. 19 ф е в р. 1918г.		Сф
436.		Радиотелеграфный журнал наблюдательного поста "Чернов".	10 окт. 29 нояб. 1917г.	400	
437.		Вахтенный журнал наблюдательного поста "Рейдовый".	1 дек. 1922 25 марта 1923г.		
438.		Журнал входящих телефонограмм наблюдательного поста "Рейшер".	25 июля 16 нояб. 1917г.		Сф

Поряд- ковый №	Дело- производ. №	НАЗВАНИЕ ДЕЛ И ДРУГИХ ЕДИНИЦ ХРАНЕНИЯ	Даты начала и окончания (крайние даты)	Количество листов	ОТМЕТКИ
439.		Журнал входящих телефонограмм наблюдательного поста "Рендер".	16нояб. 29дек. 1917г.		
440.		Т о ж е.	11окт. 21нояб. 1917г.		СФ
441.		Т о ж е.	22нояб. 15дек. 1917г.		
442.		Т о ж е.	16сент. 14нояб. 1917г.		
443.		То же, исходящих телефонограмм.	14нояб. 31дек. 1917г.		
444.		Журнал записи движения судов наблюдательного поста "Ручьи".	20сент. 16окт. 1924г.		
445.		Журнал телефонограмм наблюдательного поста "Стурланста".	5нояб. 1917г. 12февр. 1918г.		
446.		Т о ж е.	5нояб. 1917г. 7февр. 1918г.		
		<u>Наблюдательные пункты.</u>			
447.		Журнал телефонограмм наблюдательного пункта "Гайнак".	17сент. 28окт. 1917г.	50	
448.		Т о ж е, наблюдательного пункта "Кокшер".	11нояб. 4дек. 1917г.	50	

Поряд- ковый №	Дело- производ. №	НАЗВАНИЕ ДЕЛ И ДРУГИХ ЕДИНИЦ ХРАНЕНИЯ	Даты начала и окончания (крайние даты)	Количество листов	ОТМЕТКИ 26
449.		Журнал телефонограмм на- блюдательного пункта "Кюно".	7 сент. 4 окт. 1917г.	50	
450.		Т о ж е наблюдатель- ного пункта "Петроград".	1 окт. 30 дек. 1917г.	50	
451.		Т о ж е наблюдатель- ного пункта "Ристи".	11 окт. 30 дек. 1917г.	50	
452.		Т о ж е.	1 янв. 21 февр. 1918г.	50	
453.		Журнал телефонограмм на- блюдательного пункта "Рооге- Кюль".	24 июля 9 дек. 1917г.	50	
454.		Т о ж е.	22 нояб. 31 дек. 1917г.	50	
455.		Т о ж е.	янв. 1918г.	50	
456.		Т о ж е.	1918г.		
457.		Журнал телефонограмм на- блюдательного пункта "Экхольм".	15 окт. 28 окт. 1917г.	50	
458.		Т о ж е.	29 нояб. 31 дек. 1917г.		
459.		Журнал телефонограмм на- блюдательного пункта "Гминда".	16 окт. 29 нояб. 1917г.		



Поряд- ковый №	Дело- производ. №	НАЗВАНИЕ ДЕЛ И ДРУГИХ ЕДИНИЦ ХРАНЕНИЯ	Даты начала и окончания (крайние даты)	Количество листов	ОТМЕТКИ
		<u>Радиостанции.</u>			
460.		Журнал входящих и исходящих радиogramм радиостанции Гласхольм.	5 окт. 1917г. 8 февр. 1918г.		
461.		Радиотелеграфный журнал радиостанции особого назначения.	15 дек. 1917г. 6 февр. 1918г.		
462.		Журнал радиотелеграмм центральной станции Северного района.	5 окт. дек. 1917г.	194	
463.		Телеграммы и радиogramмы центральной станции Службы связи.	3 авг. 1918г. 1 мая 1919г.		
464.		Радиотелеграфный журнал радиостанции "Гансеаль".	9 нояб. 1917г. 5 янв. 1918г.	171	
465.		Т о ж е.	5 янв. 23 янв. 1918г.	189	
466.		Журнал радиogramм радиостанции "Лодейное поле".	февр. март 1922г.		
467.		Т о ж е.	март апр. 1922г.		
468.		Вахтенный журнал посылного судна "Чевка".	июль- сент. 1923г.		
469.		Т о ж е.	окт. нояб. 1923г.		

Поряд- ковый №	Дело- производ. №	НАЗВАНИЕ ДЕЛ И ДРУГИХ ЕДИНИЦ ХРАНЕНИЯ	Даты начала и окончания (крайние даты)	Количество листов	ОТМЕТКИ <i>27</i>
----------------------	-------------------------	--	--	----------------------	----------------------

470. Сдаточная опись ф.р-54  
№ 1.

471. Т о ж е № 2 сч.

Опись составлена н.сотр. Ивашкевич.

*И.И. Шванц*

**ГАУ ПРИ СМ СССР  
ЦГАВМФ СССР**

В данную опись внесено 471 (четыреста  
семьдесят одна)

Начальник оид.

Инспектор хранитель Ф.

Документы приняты учетом

*Ф.И. Кош* Дата *17.3.1964г.*  
*Ф.И. Кош*  
*Голов*

**Внесено в опись на основании**

акта передачи р. 736/2 от 3 января 1970г.

№ 335 всего 1 (одно) л. хр.

Наименование 472 (четыреста семидесять  
два)

Начальник оид.

Инспектор хранитель Ф.

Документы приняты учетом

*Социальная* Дата *12.11.1970г.*  
*В.И. Кош*  
*Голов*

Пр. *21* *05* *1970г.*  
*Голов*

19  
1 1 1

Поряд- ковый №	Дело- производ. №	НАЗВАНИЕ ДЕЛ И ДРУГИХ ЕДИНИЦ ХРАНЕНИЯ	Даты начала и окончания (крайние даты)	Количество листов	ОТМЕТКИ

